

**L
A
M
P
I
R
A
N**

Lampiran 1

a. Gambar struktur organisasi

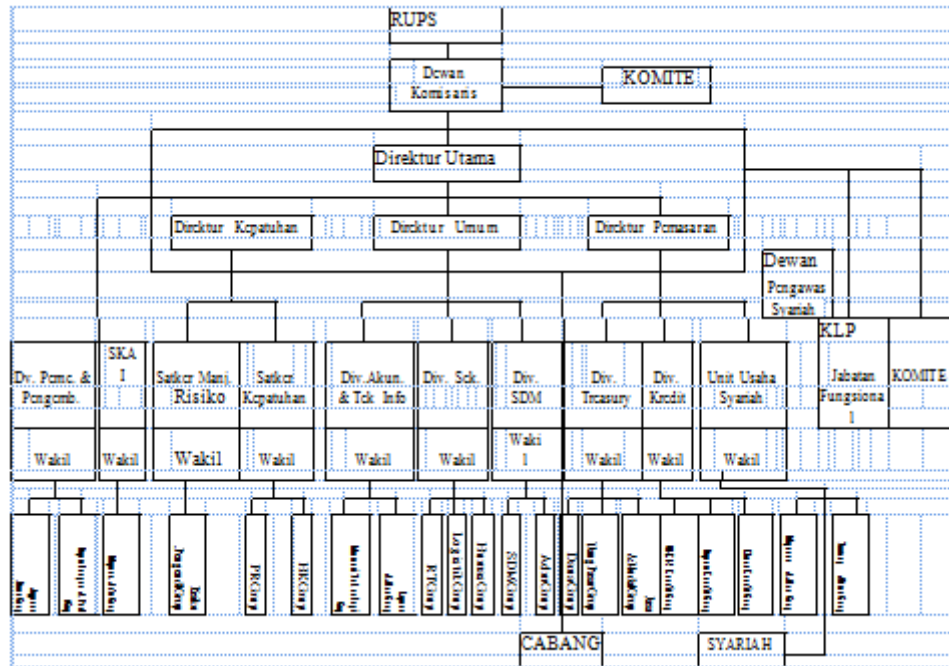

b. Logo Bank



KUESIONER PENELITIAN

Kepada Yth. Bapak/Ibu/Saudara

Pegawai PT Bank Sulsebar Cabang Utama Kota Palopo

Dengan hormat,

Di tengah kesibukan Bapak/Ibu/Saudara dalam bertugas, perkenankan kami mohon kesediaan Bapak/Ibu/Saudara untuk berkenan memberikan sedikit waktu luangnya untuk mengisi kuesioner/angket ini. Pengumpulan data melalui kuesioner ini hanya akan digunakan untuk penelitian kami mengenai “Pengaruh Lingkungan Kerja, Komitmen organisasi dan Disiplin kerja terhadap Prestasi Kerja Karyawan PT Bank Sulsebar Cabang Utama Kota palopo”.

Dengan segala hormat, kami mohon kesediaan Bapak/Ibu/Saudara untuk memberikan jawaban sesuai dengan sebenarnya dan lengkap karena jawaban dari Bapak/Ibu/Saudara sangat mendukung keberhasilan penelitian kami. Informasi yang kami dapatkan akan kami jaga kerahasiaannya serta tidak akan mempengaruhi karir Bapak/Ibu/Saudara.

Atas kesediaan dan kerjasamanya dalam pengisian kuesioner ini, kami ucapkan banyak terimakasih.

Hormat Kami,

Reski Adry

I. IDENTITAS RESPONDEN

Nama :

Jenis Kelamin :

Tempat Tinggal :

Pendidikan Terakhir :

Lama Bekerja :

Gaji :

II. PETUNJUK PENGISIAN

1. Mohon memberi tanda centang (V) pada jawaban yang Bapak/Ibu anggap paling sesuai dan mohon mengisi bagian yang membutuhkan jawaban tertulis.
2. Setelah mengisi kuesioner ini mohon Bapak/Ibu dapat memberikan kembali kepada yang menyerahkan kuesioner ini pertama kali.
3. Keterangan Alternatif Jawaban dan Skor :
 - a. STS = Sangat Tidak Setuju (1)
 - b. TS = Tidak Setuju (2)
 - c. KS = Kurang Setuju (3)
 - d. S = Setuju (4)
 - e. SS = Sangat Setuju (5)

Lampiran 2
DAFTAR PETANYAAN

A. Prestasi Kerja

No	Daftar Pertanyaan	STS	TS	KS	S	SS
1	Pekerjaan yang saya kerjakan hasilnya sesuai dengan standar kerja					
2	Saya dapat menyelesaikan pekerjaan dengan cepat dan tepat					
3	Saya mengetahui pekerjaan yang anda kerjakan					
4	Saya dapat menguasai bidang pekerjaan yang diberikan					
5	Saya memiliki inisiatif tinggi dalam menjalankan tugas					
6	Saya bersedia memperbaiki kesalahan kerja tanpa diperintah oleh atasan					
7	Saya mampu melaksanakan pekerjaan berdasarkan instruksi dari atasan					
8	Saya sangat bersemangat dalam melaksanakan pekerjaan					

B. Lingkungan Kerja

No	Daftar Pertanyaan	STS	TS	KS	S	SS
1	Lingkungan kerja yang kondusif mendukung kelancaran Pelaksanaan pekerjaan.					
2	Saya giat bekerja dengan kondisi ruang kerja yang nyaman.					
3	Perlengkapan kerja yang ada di bagian tempat saya bekerja telah membantu pelaksanaan tugas-tugas.					
4	Saya membangun hubungan kerja baik dengan pimpinan maupun,dengan sesamarekan kerja.					
5	Menurut saya, kesempatan berprestasi dalam bekerja terbuka bagi sesama rekan kerja					
6	Menurut saya, komunikasi yang baik antara rekan kerja, atasan dengan bawahan dan pelanggan membantu kelancaran pelaksanaan pekerjaan.					

C. Komitmen Organisasi

No	Daftar Pertanyaan	STS	TS	KS	S	SS
1	Saya bangga ketika memberitahu orang dimana tempat saya bekerja.					
2	Saya merasa diri saya adalah bagian dari tempat kerja saya.					
3	Saya tidak akan merekomendasikan teman dekat saya untuk bekerja di tempat saya bekerja.					
4	Saya tidak ingin memberikan kontribusi untuk membantu instansi tempat saya bekerja.					
5	Ditempat kerja, Saya merasa telah melakukan usaha tidak hanya untuk diri saya sendiri namun juga untuk instansi.					
6	Saya merasa senang ketika saya dapat berkontribusi untuk kebaikan instansi tempat saya bekerja.					
7	Terkadang saya ingin keluar dari tempat kerja saya untuk mendapatkan pengalaman kerja yang lebih baik.					
8	Saya akan tetap bertahan di tempat kerja saya meskipun tempat kerja saya sedang mengalami masalah keuangan.					
9	Jika ada tawaran pekerjaan dengan gaji yang lebih tinggi, tidak akan membuat saya berkeinginan untuk keluar dari tempat sayabekerja.					

D. Disiplin Kerja

No	Daftar Pertanyaan	STS	TS	KS	S	SS
1	Saya datang ketempat kerja tepat pada waktunya					
2	Saya pulang kerja sesuai dengan waktu yang telah ditentukan					
3	Saya menyelesaikan tugas sesuai waktu yang telah ditetapkan					
4	Saya menjalankan perintah atasan dengan baik					
5	Saya memperbaiki kerusakan peralatan karena kesalahannya dalam bekerja					
6	Saya bekerja sesuai prosedur kerja yang telah ditetapkan					
7	Saya menggunakan fasilitas kantor dengan baik					
8	Saya dapat menyesuaikan diri terhadap perubahan prosedur kerja di tempat kerja.					

Lampiran 3

Hasil Regresi SPSS

Model Summary

Model	R	R Square	Adjusted R Square	Std. Error of the Estimate
1	.260 ^a	.068	.048	1.354

ANOVA^a

Model		Sum of Squares	df	Mean Square	F	Sig.
1	Regression	16.525	2	8.263	3.512	.034 ^b
	Residual	228.225	97	2.353		
	Total	244.750	99			

Coefficients^a

Model		Unstandardized Coefficients		Standardized Coefficients	t	Sig.
		B	Std. Error	Beta		
1	(Constant)	16.075	1.749		9.192	.000
	No Responden	-.008	.005	-.140	-1.421	.158
	Total x	.180	.086	.206	2.097	.039
	Total x	.160	.086	.106	1.097	.034
	Total x	.180	.086	.96	1.308	.026

Coefficients^a

Model		Unstandardized Coefficients		Standardized Coefficients	t	Sig.
		B	Std. Error	Beta		
1	(Constant)	16.075	1.749		9.192	.000
	No Responde	-.008	.005	-.140	-1.421	.158
	Total x	.180	.086	.206	2.097	.039

Reski Adry

Reski Adry t.docx

Sources Overview

5%

OVERALL SIMILARITY

1	core.ac.uk INTERNET	2%
2	eprints.uny.ac.id INTERNET	2%
3	repository.unhas.ac.id INTERNET	<1%
4	ojs.umsida.ac.id INTERNET	<1%



Excluded search repositories:

- None

Excluded from Similarity Report:

- Small Matches (less than 25 words).

Excluded sources:

- None

Nomor : SR/57A/B/PL/I/2021
Lampiran : --
Perihal : Persetujuan Izin Penelitian

Palopo, 26 Januari 2021

Kepada Yth.
Kepala LPPM
Universitas Muhammadiyah Palopo
Di-
Palopo

Menunjuk surat Kepala Lembaga Penelitian dan Pengabdian Kepada Masyarakat Universitas Muhammadiyah Palopo Nomor : 008/III.3.AU/LPPM/F/2021 Tanggal 25 Januari 2021 Perihal Izin Penelitian, maka dengan ini disampaikan bahwa pada prinsipnya permohonan Bapak/Ibu disetujui untuk melakukan Penelitian mahasiswa a.n **Reski Adry, Stambuk/NIRM 201720190 Jurusan Manajemen**, pada PT. Bank Sulselbar Cabang Utama Palopo dengan ketentuan sebagai berikut :

1. Yang bersangkutan harus mengikuti tata tertib dan disiplin dalam melaksanakan kegiatan sesuai yang berlaku di PT. Bank Sulselbar Cabang Utama Palopo
2. Harus menjaga kerahasiaan bank dan nasabah sesuai undang-undang perbankan Nomor 10 tahun 1998.
3. Dalam menyusun laporan kegiatan, agar dikonsultasikan dengan pihak bank dan setelah laporan tersebut selesai kiranya dapat di sampaikan 1 (satu) rangkap ke PT. Bank Sulselbar Cabang Utama Palopo.
4. Waktu pelaksanaan penelitian, mulai tanggal 26 Januari 2021 s/d 26 Maret 2021.
5. Yang bersangkutan wajib menyerahkan hasil pemeriksaan kesehatan dan hasil rapid test yang berlaku minimal 3 (tiga) hari sebelum bergabung dengan bank
6. Yang bersangkutan diwajibkan untuk tetap mengedepankan **protokol kesehatan**

Demikian kami sampaikan atas kerjasamanya diucapkan terima kasih

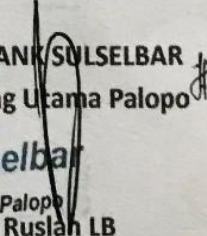
PT. BANK SULSELBAR
Cabang Utama Palopo

Bank Sulselbar
Cabang Utama Palopo
Ruslan LB
Pemimpin

Tembusan : -Grup SDM PT Bank Sulselbar
-Grup Audit Intern PT. Bank Sulselbar
-Pertinggal