DAFTAR RIWAYAT HIDUP

1. Data Pribadi

a. Nama Lengkap : Deska Aurelia

b. Tempat Tanggal Lahir : Bone-Bone, 27 September 1998

c. Agama : Islam

d. Pekerjaan : Mahasiswa

e. Alamat Rumah/Hp : Jalan Mattirowale, Dusun Bamba, Kec. Bone-Bone, Kab. Luwu Utara

f. Alamat e-mail : deskaaurelia@gmail.com

2. Nama Orang Tua

a. Nama Ayah : Jabir Sonna

b. Nama Ibu : Mas'arifah

3. Pendidikan

a. SDN 189 Bamba, Tamat Tahun 2010

b. SMP Negeri 1 Bone-Bone, Tamat Tahun 2013

c. SMK Negeri 1 Bone-Bone, Tamat Tahun 2016

d. Universitas Muhammadiyah Palopo, Tamat Tahun 2020

4. Pengalaman Organisasi/Pekerjaan

a. OSIS SMK Negeri 1 Bone-Bone

b. Ikatan Mahasiswa Muhammadia (IMM) Universitas Muhammadiyah Palopo

c. Himpunan Mahasiswa Jurusan (HMJ) Akuntansi Universitas Muhammadiyah Palopo

LAMPIRAN GAMBAR

Lokasi Penelitian

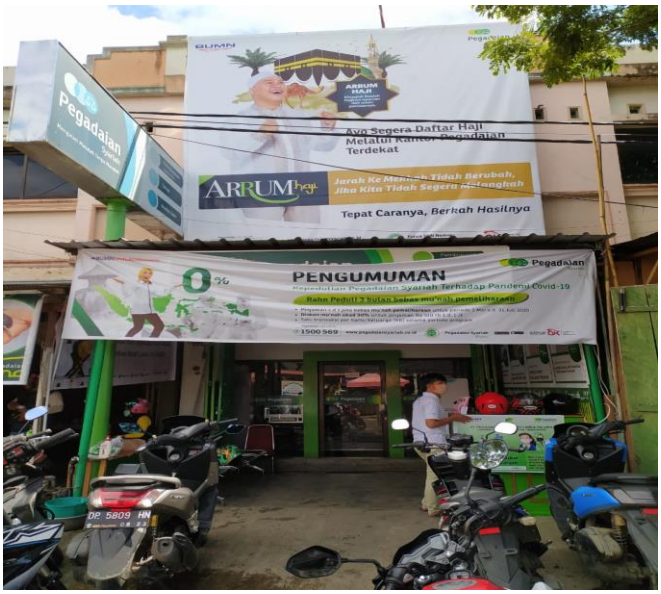

Wawancara bersama Bapak Baso Sutrisno

Wawancara Bersama Bapak K.H. Basori Khastam

Wawancara Bersama Ibu Sri Wahyuni dan Bapak Halim Usman