

LAMPIRAN

Lampiran 1: laporan keuangan koperasi wahana mandiri palopo

TAHUN	PERPUTARAN PIUTANG	MODAL KERJA
2015	26,702,500	51,738,000
2016	30,335,000	60,470,000
2017	33,070,000	65,170,000
2018	35,125,000	67,650,000
2019	36,275,000	69,450,000

Lampiran 2: Dokumentasi



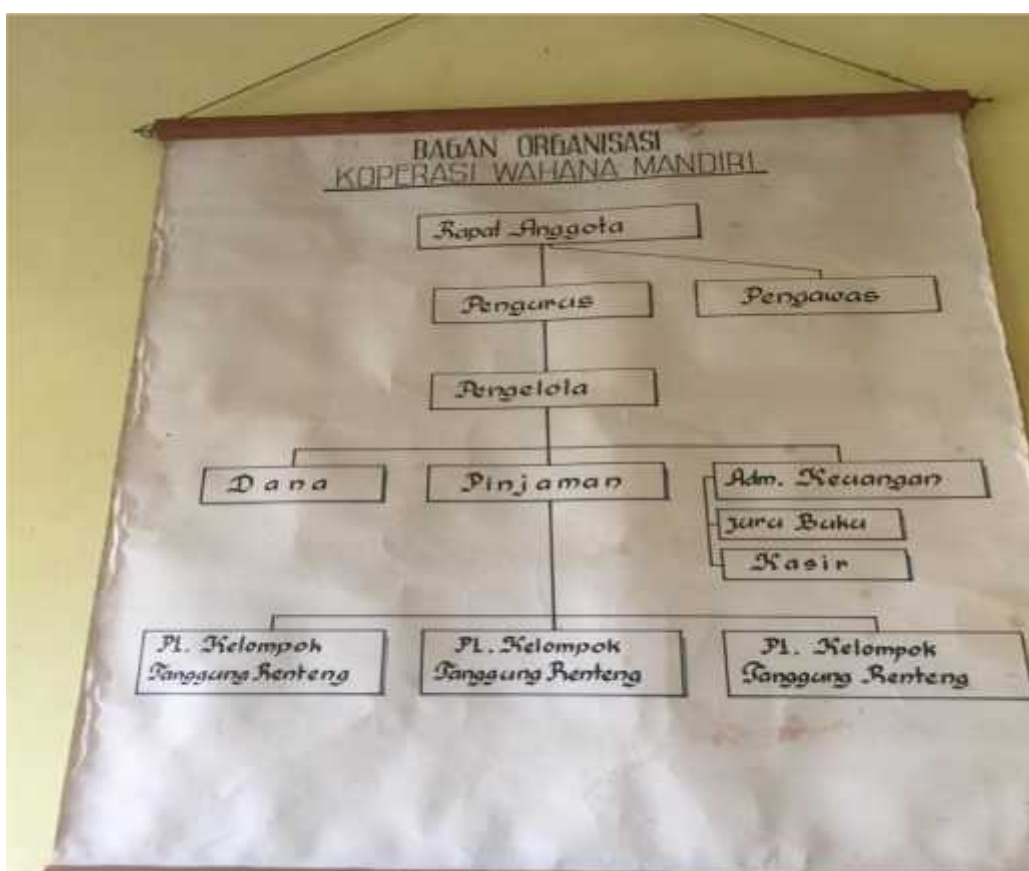

Lampiran 3: Hasil SPSS

HASIL REGRESI Coefficients^a

Model		Unstandardized Coefficients		Standardized Coefficients	t	Sig.
		B	Std. Error	Beta		
1	(Constant)	4082704.027	4636161.177		.881	.443
	PERPUTARAN_PIUTANG	1.821	.143	.991	12.758	.001

a. Dependent Variable: MODAL_KERJA

KOEFISIEN DETERMINASI Model Summary

Model	R	R Square	Adjusted R Square	Std. Error of the Estimate
1	.991 ^a	.982	.976	1101475.121

a. Predictors: (Constant), PERPUTARAN_PIUTANG

UJI T Coefficients^a

Model		Unstandardized Coefficients		Standardized Coefficients	t	Sig.
		B	Std. Error	Beta		
1	(Constant)	4082704.027	4636161.177		.881	.443
	PERPUTARAN_PIUTANG	1.821	.143	.991	12.758	.001

a. Dependent Variable: MODAL_KERJA

Lampiran 4: Distribusi Tabel T

Titik Persentase Distribusi t (df = 1 – 40)

df	Pr	0.25 0.50	0.10 0.20	0.05 0.10	0.025 0.050	0.01 0.02	0.005 0.010	0.001 0.002
1	1.00000	3.07768	6.31375	12.70620	31.82052	63.65674	318.30884	
2	0.81650	1.85562		3.0265	6.96456	9.92484	22.32712	
3	0.78489	1.63774	2.35336	1.8245	4.54070	5.84091	10.21453	
4	0.74070	1.53321		1.77645	3.74695	4.60409	7.17318	
5	0.72669	1.47588	2.01505	2.57058	3.36493	4.03214	5.89343	
6	0.71756	1.43976	1.94318	2.44691	3.14267	3.70743	5.20763	
7	0.71114	1.41492	1.89458	2.36462	2.99795	3.49948	4.78529	
8	0.70630	1.39682	1.85955	2.30600	2.89646	3.35539	4.60070	
9	0.70272	1.38303	1.83311	2.26216	2.82144	3.24984	4.29681	
10	0.69981	1.37218	1.81246	2.22814	2.76377	3.16927	4.14370	
11	0.69745	1.36343	1.79588	2.20099	2.71808	3.10581	4.02470	
12	0.69548	1.35622	1.78229	2.17881	2.68100	3.05454	3.92963	
13	0.69383	1.35017	1.77093	2.16037	2.65031	3.01228	3.85198	
14	0.69242	1.34503	1.76131	2.14479	2.62449	2.97684	3.78739	
15	0.69120	1.34061	1.75305	2.13145	2.60248	2.94671	3.73283	
16	0.69013	1.33676	1.74588	2.11991	2.58349	2.92078	3.68615	
17	0.68920	1.33338	1.73961	2.10982	2.56693	2.89823	3.64577	
18	0.68836	1.33039	1.73406	2.10092	2.55238	2.87844	3.61048	
19	0.68762	1.32773	1.72913	2.09302	2.53948	2.86093	3.57940	
20	0.68695	1.32534	1.72472	2.08596	2.52798	2.84534	3.55181	
21	0.68635	1.32319	1.72074	2.07961	2.51765	2.83136	3.52715	
22	0.68581	1.32124	1.71714	2.07387	2.50832	2.81876	3.50499	
23	0.68531	1.31946	1.71387	2.06866	2.49987	2.80734	3.48496	
24	0.68485	1.31784	1.71088	2.06390	2.49216	2.79694	3.46678	
25	0.68443	1.31635	1.70814	2.05954	2.48511	2.78744	3.45019	
26	0.68404	1.31497	1.70562	2.05553	2.47863	2.77871	3.43500	
27	0.68368	1.31370	1.70329	2.05183	2.47266	2.77068	3.42103	
28	0.68335	1.31253	1.70113	2.04841	2.46714	2.76326	3.40816	
29	0.68304	1.31143	1.69913	2.04523	2.46202	2.75639	3.39624	
30	0.68276	1.31042	1.69726	2.04227	2.45726	2.75000	3.38518	
31	0.68249	1.30946	1.69552	2.03951	2.45282	2.74404	3.37490	
32	0.68223	1.30857	1.69389	2.03693	2.44868	2.73848	3.36531	
33	0.68200	1.30774	1.69236	2.03452	2.44479	2.73328	3.35634	
34	0.68177	1.30695	1.69092	2.03224	2.44115	2.72839	3.34793	
35	0.68156	1.30621	1.68957	2.03011	2.43772	2.72381	3.34005	
36	0.68137	1.30551	1.68830	2.02809	2.43449	2.71948	3.33262	
37	0.68118	1.30485	1.68709	2.02619	2.43145	2.71541	3.32563	
38	0.68100	1.30423	1.68595	2.02439	2.42857	2.71156	3.31903	
39	0.68083	1.30364	1.68488	2.02269	2.42584	2.70791	3.31279	
40	0.68067	1.30308	1.68385	2.02108	2.42326	2.70446	3.30688	

Catatan: Probabilitas yang lebih kecil yang ditunjukkan pada judul tiap kolom adalah luas daerah dalam satu ujung, sedangkan probabilitas yang lebih besar adalah luas daerah dalam kedua ujung

Lampiran 5: surat izin meneliti

MAJELIS PENDIDIKAN TINGGI PENELITIAN DAN PENGEMBANGAN
UNIVERSITAS MUHAMMADIYAH PALOPO
LEMBAGA PENELITIAN DAN PENGABDIAN KEPADA
MASYARAKAT (LPPM)
 Lt. 2 Gedung MCC Universitas Muhammadiyah Palopo
 Jl. Jend. Sudirman Km. 03 Bontone, Kota Palopo (91050) - Telp/Fax: (0471) 327429

Nomor	410/III.3/AU/LPPM/F/2020	Palopo, 14 September 2020
Lampiran	-	
Perihal	Izin Penelitian	

Kepada Yth.
Kepala Dinas Perizinan dan Penanaman Modal Kota Palopo
 Di _____
 Tempat

Assalamu'alaikum Wr. Wb.

Dengan hormat, disampaikan bahwa mahasiswa tingkat akhir yang akan menyelesaikan studi Strata Satu (S1) pada Universitas Muhammadiyah Palopo diwajibkan menyusun karya ilmiah (Skripsi) sebagai salah satu syarat penyelesaian studi. Oleh karena itu, mahasiswa yang bersangkutan akan melakukan penelitian untuk memperoleh data yang valid guna mendukung dan terlaksananya penyusunan Skripsi. Sehubungan dengan maksud tersebut, mohon kiranya diberikan izin meneliti, kepada

Nama	Nurul Fajriah Jalaman
Stambuk NIRM	201620228
Jenis Kelamin	Perempuan
Fakultas	FEB
Jurusan/Program Studi	Manajemen
Alamat	Jl. Pongsmpin, Kota Palopo
No. Hp	082271656900

Mohon kiranya Bapak/Ibu berkenan memberikan izin penelitian untuk penulisan Skripsi dengan judul "**Pengaruh Perputaran Piutang Terhadap Modal Kerja Koperasi Wahana Mandiri Kota Palopo**".

Demikian permohonan dari kami, atas kerjasama yang baik diucapkan terima kasih.

Wassalamu'alaikum Wr. Wb.

Kepala,

Goso, S.E., M.M
 NIDN: 0912067603

Terbaca
 - Ketua Prodi
 - Perizinan



101

PEMERINTAH KOTA PALOPO
DINAS PENANAMAN MODAL DAN PELAYANAN TERPADU SATU PINTU
 Alamat : J. K.H.M. Hasyri No.5 Kota Palopo - Sulawesi Selatan Telpn : (0471) 22692

ARSIP
DASAR HUKUM :

IZIN PENELITIAN
 NOMOR : 781/PDPMPTSP/IX/2020

1. Undang-Undang Nomor 18 Tahun 2002 tentang Sistem Nasional Penelitian, Pengembangan dan Penerapan IPTEK
2. Peraturan Menteri Nomor 54 Tahun 2011 tentang Pedoman Pemerintah Rekomendasi Penelitian, sebagaimana telah diubah dengan Peraturan Menteri Nomor 7 Tahun 2014
3. Peraturan Walikota Palopo Nomor 23 Tahun 2016 tentang Penyelenggaraan Penelitian dan Non Penelitian di Kota Palopo
4. Peraturan Walikota Palopo Nomor 34 Tahun 2019 tentang Penyelenggaraan Kewenangan Penyelenggaraan Penelitian dan Survei/Reklamasi Yang Menjadi Urusan Pemerintah Kota Palopo dan Kewenangan Perizinan dan Surat Izin Yang Menjadi Urusan Pemerintah Yang Dibookan Pelaksanaan Wilayah Kota Palopo Kepada Dinas Penanaman Modal dan Pelayanan Terpadu Satu Pintu Kota Palopo

MEMBERIKAN IZIN KEPADA

Nama : **NURLE FAJERSAH JALAMANI**
 Jenis Kelamin : Perempuan
 Alamat : J. Pongsimpin Kota Palopo
 Pekerjaan : Mahasiswa
 NIM : 201520226

Maksud dan Tujuan mengadakan penelitian dalam rangka penulisan Skripsi dengan Judul :

PENGARUH PERPUTARAN PIUTANG TERHADAP MODAL KERJA KOPERASI WAHANA MANDIRI KOTA PALOPO

Lokasi Penelitian : **KOPERASI WAHANA MANDIRI KOTA PALOPO**
 Lamanya Penelitian : **21 September 2020 s.d. 21 November 2020**

DENGAN KETENTUAN SEBAGAI BERIKUT :

1. Sebelum dan sesudah melaksanakan kegiatan penelitian kiranya melapor pada Dinas Penanaman Modal dan Pelayanan Terpadu Satu Pintu Kota Palopo.
 2. Menaatl semua peraturan perundang-undangan yang berlaku, serta menghormati Adab Istiadat setempat.
 3. Penelitian tidak menyimpang dari maksud izin yang diberikan.
 4. Menyertahkan 1 (satu) eksemplar foto copy hasil penelitian kepada Dinas Penanaman Modal dan Pelayanan Terpadu Satu Pintu Kota Palopo.
 5. Surat Izin Penelitian ini dinyatakan tidak berlaku, bilamana pemegang izin ternyata tidak menaatl ketentuan-ketentuan tersebut di atas.
- Demiikian Surat Izin Penelitian ini diterbitkan untuk dipergunakan sebagaimana mestinya.

Diterbitkan di Kota Palopo
 Pada tanggal : 21 September 2020
 a.n Kepala Dinas Penanaman Modal dan PTSP
 Kepala Bidang Pengkajian dan Pemrosesan Perizinan PTSP

(Signature)
ANDI AGUS MANDASINI, SE, M.AP
 Pangkat : Penata
 NIP : 19760805 201001 1 014

- Sembunyi
- Kepala Dinas Penanaman Modal dan PTSP
- 2. Walikota Palopo
- 3. Kepala UPTD BNG
- 4. Kepala UPTD
- 5. Kepala Bidang Pengkajian dan Pemrosesan Perizinan Kota Palopo
- 6. Kepala Bidang Pengkajian dan Pemrosesan Perizinan
- 7. Kepala Bidang Pengkajian dan Pemrosesan Perizinan

21 SEP 2020