

L

A

M

P

I

R

A

N

Lampiran 1: Biaya Pengolahan Air Mineral Wai Tuo Kabupaten Luwu Utara Tahun 2019-2021

**BIAYA PENGOLAHAN AIR WAI TUO
KABUPATEN LUWU UTARA
TAHUN 2019-2021**

Tahun	Pegawai	Bahan Kimia	Listrik
2019	Rp. 196.875.550	Rp. 111.471.000	Rp. 7.487.712
2020	Rp. 317.515.782	Rp. 257.890.000	Rp. 7.205.707
2021	Rp. 348.458.248	Rp. 265.600.000	Rp. 12.648.236

**Lampiran 2: Laporan Keuangan Air Mineral Wai Tuo Kabupaten Luwu
Utara Tahun 2019-2021**

**LAPORAN KEUANGAN PERUSAHAAN AIR MINERAL WAI TUO
KABUPATEN LUWU UTARA
TAHUN 2019-2021**

Tahun	Laba Setelah Bunga dan Pajak	Penjualan
2019	Rp. 675.701.628	Rp. 5.469.936.414
2020	Rp. 326.591.011	Rp. 6.379.109.195
2021	Rp. 290.120.499	Rp. 6.502.701.732

Lampiran 3: Hasil Analisa Biaya Produksi Dan Profitabilitas Pada Industri Air Mineral Wai Tuo Kabupaten Luwu Utara Tahun 2019-2021

Tahun	Biaya Produksi (X)	Profitabilitas (NPM) (Y)
2019	Rp. 315.834.262	12,35%
2020	Rp. 582.611.489	5,11%
2021	Rp. 617.706.484	4,46%

Lampiran 4: Hasil Uji Asumsi Klasik

One-Sample Kolmogorov-Smirnov Test		
		Biaya Produksi
N		3
Normal Parameters	Mean	439824520.00
	Std. Deviation	278.261.276.702
Most Extreme Differences	Absolute	.363
	Positive	.261
	Negative	-.363
Test Statistic		.363
Asymp. Sig. (2-tailed)		.119

- a. Test distribution is Normal.
b. Calculated from data.

Model Summary					
Model	R	R Square	Adjusted R Square	Std. Error of the Estimate	Durbin-Watson
1	.999	.999	.998	.19952	
					2.672

- a. Predictors: (Constant), Biaya Produksi
b. Dependent Variable: Profitabilitas

Lampiran 5: Hasil Analisis Regresi

		Coefficients				
		Unstandardized Coefficients		Standardized Coefficients		
Model		B	Std. Error	Beta	t	Sig.
1	(Constant)	20.707	.447		46.327	.014
	Biaya Produksi	-2.652E-8	.000	-.999	-31.028	.021

a. Dependent Variable: Profitabilitas

**SUSUNAN ORGANISASI
PERUSAHAAN DAERAH AIR MINUM TIRTA BUKAE
KABUPATEN LUWU UTARA**

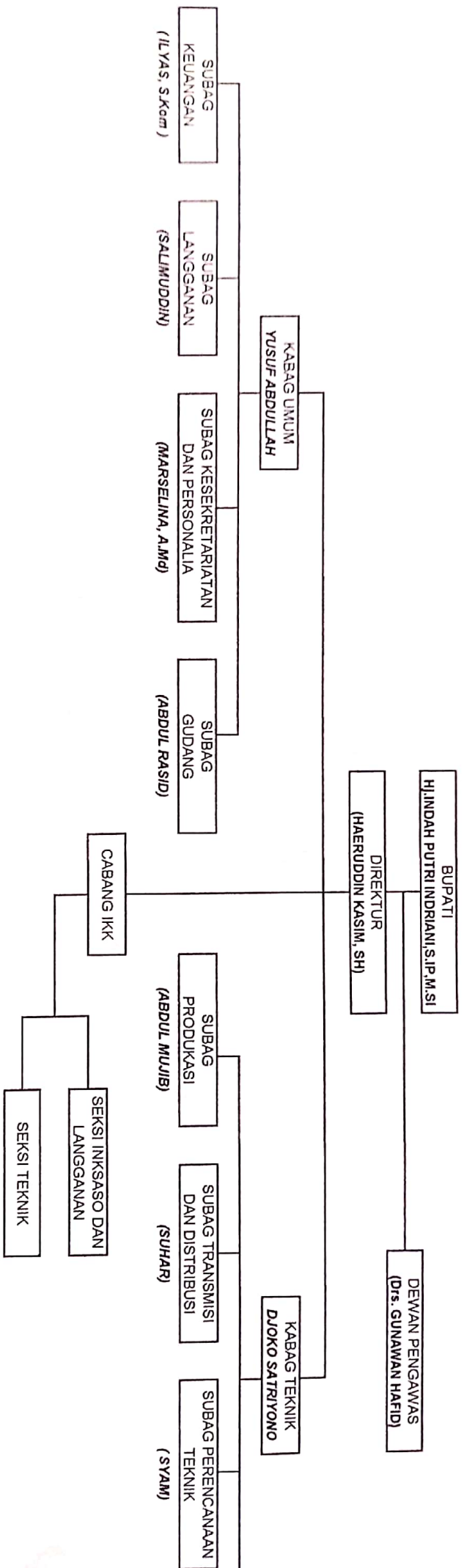



PEMERINTAH KABUPATEN LUWU UTARA
DINAS PENANAMAN MODAL DAN PELAYANAN TERPADU SATU PINTU
(DPMPTSP)

Jalan Simpursiang Kantor Gabungan Dinas No.27 Telp/Fax 0473-21536 Kode Pos 92961 Masamba

SURAT KETERANGAN PENELITIAN

Nomor : 19144/01417/SKP/DPMPTSP/III/2022

- Membaca : Permohonan Surat Keterangan Penelitian an. Hisma beserta lampirannya.
Menimbang : Rekomendasi Badan Kesatuan Bangsa dan Politik Kabupaten Luwu Utara Nomor 070/083/III/Bakesbangpol/2022 tanggal 01 Maret 2022
Mengingat
1. Undang-Undang Nomor 39 Tahun 2008 tentang Kementrian Negara;
 2. Undang-Undang Nomor 23 Tahun 2014 tentang Pemerintahan Daerah;
 3. Peraturan Pemerintah Nomor 12 Tahun 2007 tentang Pembinaan dan Pengawasan Penyelenggaraan Pemerintah Daerah;
 4. Peraturan Presiden Nomor 97 Tahun 2014 tentang Penyelenggaraan Pelayanan Terpadu Satu Pintu;
 5. Peraturan Menteri Dalam Negeri Republik Indonesia Nomor 3 tahun 2018 tentang Penerbitan Surat Keterangan Penelitian;
 6. Peraturan Bupati Nomor 17 Tahun 2020 tentang Perubahan Kedua atas Peraturan Bupati Luwu Utara Nomor 11 Tahun 2018 tentang Pelimpahan Kewenangan Perizinan, Non Perizinan dan Penanaman Modal Kepada Dinas Penanaman Modal dan Pelayanan Terpadu Satu Pintu.

MEMUTUSKAN

- Menetapkan : Memberikan Surat Keterangan Penelitian Kepada :
- Nama : Hisma
Nomor : 085398045805
Telepon
Alamat : Jl. Lamaranoma, Kelurahan Bone Tua Kecamatan Masamba, Kab. Luwu Utara Provinsi Sulawesi Selatan
Sekolah / : Universitas Muhammadiyah Palopo
Instansi
Judul : Pengaruh Biaya Produksi Terhadap Profitabilitas Pada Industri Air Mineral Wai Tuo Kabupaten Luwu Utara
Penelitian
Lokasi : Industri Air Mineral Wai Tuo, Desa Baloli Kecamatan Masamba, Kab. Luwu Utara Provinsi Sulawesi Selatan
Penelitian

Dengan ketentuan sebagai berikut

1. Surat Keterangan Penelitian ini mulai berlaku pada tanggal 02 Maret s/d 1 April 2022.
2. Mematuhi semua peraturan Perundang-Undangan yang berlaku.
3. Surat Keterangan Penelitian ini dicabut kembali dan dinyatakan tidak berlaku apabila pemegang surat ini tidak mematuhi ketentuan peraturan perundang-undangan yang berlaku.

Surat Keterangan Penelitian ini diberikan kepada yang bersangkutan untuk dipergunakan sebagaimana mestinya dan batal dengan sendirinya jika bertentangan dengan tujuan dan/atau ketentuan berlaku.

Diterbitkan di : Masamba

Pada Tanggal : 01 Maret 2022



AHMAD HANI, ST

NIP. 196601131998031007

Retribusi : Rp. 0,00

No. Seri : 19144