

LEMBAR KUESIONER

Responden yang terhormat

Bersama ini saya mengharapkan kesediaan anda untuk mengisi daftar pernyataan dalam kuesioner ini dengan tujuan sebagai data untuk penyusunan skripsi dengan judul: **“Pengaruh Keselamatan Dan Kesehatan Kerja Terhadap Produktivitas Kerja Karyawan Pada Dinas Lingkungan Hidup Kota Palopo”**. Atas kesediaan anda menjawabnya dengan sejujurnya dan sebaik-baiknya saya mengucapkan terima kasih.

IDENTITAS RESPONDEN

Nama :
Jenis kelamin :
Umur :
Pendidikan :
Lama bekerja :

KETERANGAN

STS = Sangat Tidak Setuju
TS = Tidak Setuju
KS = Kurang Setuju
S = Setuju
SS = Sangat Setuju

CARA PENGISIAN KUESIONER

1. Isilah kuesioner ini dengan tanda (v) pada kolom yang tersedia
2. Setiap pernyataan membutuhkan jawaban satu saja

Setelah selesai melakukan pengisian, mohon kuesioner dikembalikan kembali

Lampiran 1. Kuesioner Penelitian

KUESIONER PENELITIAN

PENGARUH KESELAMATAN DAN KESEHATAN KERJA TERHADAP PRODUKTIVITAS KERJA KARYAWAN PADA DINAS KEBERSIHAN KOTA PALOPO

Yth. Responden

Di Tempat.

Untuk memperoleh opini responden demi menyelesaikan skripsi saya, atas nama **SELLA (201820067)** mahasiswa program studi manajemen fakultas ekonomi Universitas muhammadiyah Palopo, yang membahas tentang bagaimana pengaruh keselamatan dan kesehatan kerja terhadap produktivitas kerja karyawan pada dinas lingkungan hidup kota palopo.

Maka dengan ini saya membuat kuesioner berupa pertanyaan tertutup dan diperlukan dukungan serta partisipasi dari karyawan untuk meluangkan waktu mengisi kuesioner ini.

Mohon karyawan berkenan mengisi kuesioner dengan sejujurnya. Masukkan dan informasi yang jujur, benar dan akurat sangat diharapkan agar informasi ilmiah pada penelitian yang disajikan benar-benar dapat dipertanggung jawabkan

Semua informasi yang diberikan akan dirahasiakan dan hanya digunakan untuk kepentingan akademis. Terimakasih atas dukungan dan partisipasi bapak/ibu dalam pengisian kuesioner.

Hormat saya

SELLA

201820067

A. Petunjuk Pengisian

1. Jawablah setiap pertanyaan ini sesuai dengan pendapat Bapak / Ibu
2. Pilihlah jawaban dari tabel daftar pertanyaan dengan memberi **tanda checklist** (√) pada salah satu jawaban yang paling sesuai menurut Bapak / Ibu

Adapun makna tanda jawaban tersebut sebagai berikut:

- a. STS : Sangat Tidak Setuju dengan Skor 1
- b. TS : Tidak Setuju dengan Skor 2
- c. KS : Kurang Setuju dengan Skor 3
- d. S : Setuju dengan Skor 4
- e. SS : Sangat Setuju dengan Skor 5

B. Karakteristik Responden

1. Jenis Kelamin
 - a. Laki-laki
 - b. Perempuan
2. Usia
 - a. ≤ 20 Tahun
 - b. 21 – 30 Tahun
 - c. 31 – 40 Tahun
 - d. 40 – 50 Tahun
 - e. ≥ 51 Tahun

Pengaruh keselamatan dan kesehatan kerja (X)

No	Pernyataan	STS	TS	KS	S	SS
Tempat kerja.						
1	Tempat kerja di tempat saya sudah cukup nyaman					
2	Tempat kerja di tempat saya tidak menghambat dalam berkomunikasi dengan karyawan yang lain					
3	Saya ikut serta menjaga kenyamanan di tempat kerja					
Keadaan dan Kondisi Karyawan						
4	Perusahaan/instansi menyediakan alat keselamatan kerja karyawan sesuai dengan standar keselamatan kerja					
5	Saya selalu menggunakan alat pelindung saat bekerja					
6	Semua peralatan keselamatan kerja dalam perusahaan/instansi tempat saya bekerja dalam kondisi terawat dan siap digunakan					
7	Lingkungan di tempat anda bekerja, terjaga dan memberikan kenyamanan bekerja					
8	Atasan memberikan motivasi dan semangat pada karyawan dalam melaksanakan pekerjaannya					

9	Atasan selalu menyetujui apabila karyawan mengajukan surat ijin/sakit					
Lingkungan kerja						
10	Perhatian yang berasal dari atasan sangat membantu semangat saya dalam bekerja					
11	Komunikasi yang baik dengan atasan sangat membantu semangat saya dalam bekerja					
12	Koordinasi yang baik dalam setiap kegiatan dengan sesama rekan kerja sangat mendukung tingkat produktivitas saya dalam bekerja					
Perlindungan karyawan						
13	Setiap karyawan sudah mempunyai jaminan kesehatan dari BPJS.					
14	Perusahaan/instansi memberikan fasilitas yang sesuai dengan kebutuhan karyawan					
15	Saya selalu menggunakan alat perlindungan dalam bekerja					

Produktivitas kerja karyawan (Y)

No	Pernyataan	STS	TS	KS	S	SS
Sikap kerja						
16	Tugas dan tanggung jawab diberikan sesuai dengan kemampuan saya					
17	Saya melakukan pekerjaan dengan sungguh-sungguh karena pekerjaan ini penting bagi saya dan instansi terkait					
18	Kejujuran dan Ketepatan kerja pegawai					

	sangat di utamakan dan mendapat perhatian dari pemimpin					
Tingkat keterampilan						
19	saya telah mengetahui tugas dan tanggung jawab masing-masing sehingga dapat bekerja dengan baik					
20	saya mampu menyelesaikan pekerjaan yang diberikan sesuai dengan waktu yang telah ditetapkan					
21	Setiap tugas atau pekerjaan yang saya lakukan mempunyai standar dan target yang telah ditetapkan					
Hubungan antara tenaga kerja dan pimpinan organisasi						
22	Pimpinan memiliki hubungan baik dengan tenaga kerja					
23	Pimpinan selalu memberikan bimbingan, arahan, dan dorongan kepada bawahan					
24	Pimpinan dapat menciptakan suasana kerja yang kondusif					
Manajemen produktivitas						
25	Kemampuan penilai mengawasi pekerjaan bapak/ibu sehari-hari cukup baik					
26	Adanya penanganan pekerjaan oleh karyawan yang baik sehingga pekerjaan dapat di selesaikan					
27	Adanya peningkatan kinerja karyawan setiap tahunnya					

Lampiran 2. Struktur Organisasi Dinas Kebersihan

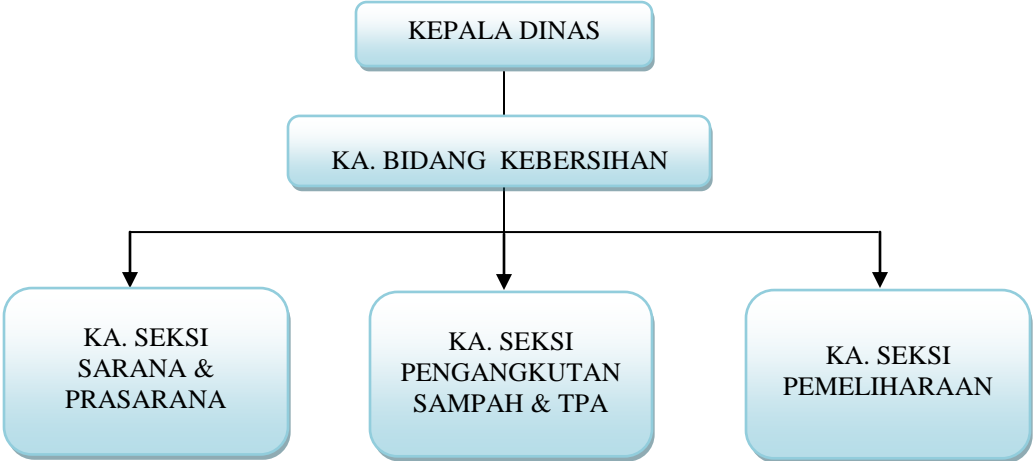

Lampiran 3. Data Variable X dan Y

Variabel Keselamatan Dan Kesehatan Kerja (X)

Responden	x1	x2	x3	x4	x5	x6	x7	x8	x9	x10	x11	x12	x13	x14	x15	total
1	3	5	3	3	3	3	2	5	2	3	5	2	3	5	3	50
2	5	5	2	5	2	5	5	4	5	5	4	5	5	4	5	66
3	5	4	4	5	4	4	5	5	4	5	4	5	4	4	5	67
4	5	4	5	5	5	4	5	5	4	5	4	5	4	5	5	70
5	3	4	5	4	5	4	3	5	3	4	5	4	3	5	4	61
6	4	5	5	5	5	5	5	3	5	5	4	4	4	5	3	67
7	4	5	5	5	5	5	5	5	5	5	5	5	4	5	5	73
8	5	3	3	5	3	5	5	4	5	5	3	5	5	3	4	63
9	3	3	2	4	2	4	3	4	3	4	3	3	3	4	4	49
10	3	5	3	5	3	5	3	4	3	5	4	4	3	4	3	57
11	3	4	3	3	3	3	3	4	3	3	4	3	3	4	5	51
12	4	5	5	4	5	4	4	5	4	4	5	4	4	5	4	66
13	4	4	4	4	4	5	4	5	4	5	5	4	4	5	4	65
14	4	4	5	5	5	5	4	5	4	5	5	4	4	5	5	69
15	5	5	4	4	4	4	5	5	5	5	5	5	5	3	5	69
16	5	5	4	4	4	4	5	5	5	5	4	5	5	4	4	68
17	4	4	4	3	4	3	4	4	3	4	4	4	4	4	4	57
18	2	4	4	5	4	5	2	5	2	4	2	2	2	5	3	51
19	3	5	4	3	4	3	3	5	3	3	5	3	3	5	5	57
20	4	5	5	5	5	4	4	5	4	4	5	4	4	5	5	68
21	5	4	4	5	4	5	5	5	5	5	5	4	5	5	3	69
22	5	5	5	4	5	4	5	5	5	4	5	5	5	4	5	71
23	5	5	5	5	5	5	5	5	5	5	5	5	5	5	5	75
24	5	5	5	4	5	4	5	5	4	4	4	5	5	5	2	67
25	5	5	5	4	5	4	5	4	5	4	4	5	5	4	4	68
26	4	4	4	5	4	5	4	5	4	5	5	4	4	5	4	66
27	5	5	4	5	4	5	5	5	5	5	5	5	5	5	4	72
28	3	3	5	4	5	4	3	5	3	4	5	3	3	5	4	59
29	4	5	4	5	4	5	4	4	4	5	4	4	4	4	4	64

30	4	5	4	4	4	4	4	5	4	4	4	4	4	5	4	63
31	4	4	4	3	4	3	4	5	4	3	4	4	4	5	4	59
32	4	4	4	4	4	4	4	5	4	4	5	5	4	5	4	64
33	4	5	5	5	5	5	4	5	4	4	5	5	4	5	4	69
34	5	4	5	5	5	5	5	5	5	4	5	5	5	5	5	73
35	5	4	5	5	5	5	5	4	5	5	4	5	5	4	3	69
36	4	5	5	4	5	5	4	4	4	5	4	4	4	4	3	64
37	4	4	5	5	5	5	4	5	4	5	3	4	4	5	4	66
38	5	5	5	5	5	5	5	5	5	5	3	5	5	5	5	73
39	4	4	5	3	5	3	4	4	4	3	4	5	4	4	3	59
40	5	5	4	3	4	3	5	4	5	2	4	5	5	4	4	62
41	5	4	4	4	4	4	4	4	5	4	4	4	5	4	3	62
42	5	5	4	4	4	4	4	4	4	4	4	4	5	5	4	64
43	4	5	5	4	5	4	4	3	4	4	3	4	4	5	3	61
44	4	5	5	4	5	4	4	4	4	4	2	4	4	5	4	62
45	2	5	4	3	4	3	2	4	2	3	4	2	2	5	2	47
46	4	5	4	5	4	4	4	4	4	4	4	4	4	4	3	61
47	4	5	3	5	3	4	4	4	4	4	4	4	4	4	4	60
48	5	5	4	4	4	4	5	4	5	4	4	5	5	4	3	65
49	4	5	3	4	3	4	4	5	4	4	5	4	4	5	4	62
50	4	4	4	4	4	4	4	4	4	4	4	4	4	4	1	57
51	5	4	4	3	4	3	5	4	5	3	4	5	5	4	3	61
52	4	5	4	5	4	5	4	5	4	5	5	4	4	5	4	67
53	4	5	4	5	4	5	4	5	4	5	5	4	4	5	3	66
54	5	5	5	5	5	5	5	5	4	4	5	5	5	5	5	73
55	3	4	4	3	4	3	3	4	3	3	4	3	3	4	5	53
56	5	4	5	3	5	3	5	5	5	3	5	5	5	5	5	68
57	5	5	5	4	5	4	5	4	5	4	4	5	5	4	4	68
58	5	5	5	5	5	5	5	4	5	5	4	5	5	4	4	71
59	3	4	4	4	4	4	3	4	3	4	4	3	3	4	4	55
60	4	4	4	4	4	4	4	4	4	4	4	4	4	4	5	61
61	4	4	4	4	4	4	4	4	4	4	4	4	4	5	4	61
62	5	4	4	5	4	5	5	5	5	5	5	4	5	5	3	69

63	5	5	4	4	4	4	5	5	5	4	5	5	5	5	3	68
64	5	5	5	3	5	3	5	5	5	3	5	5	5	5	4	68
65	5	4	5	3	5	3	5	5	5	3	5	5	5	5	4	67
66	5	4	4	4	4	4	5	4	5	3	4	5	5	4	4	64
67	4	5	4	4	4	4	4	5	4	5	5	4	4	5	4	65
68	5	5	4	5	4	5	5	4	5	5	4	4	5	4	5	69
69	4	5	4	5	4	5	4	5	4	5	4	4	4	5	5	67
70	5	5	4	5	4	5	5	5	5	5	5	5	5	5	5	73
71	5	1	4	4	4	4	5	4	5	4	4	5	5	4	4	62
72	4	5	3	5	3	5	4	4	4	4	4	4	4	4	5	62
73	4	5	3	5	3	5	4	4	4	5	4	4	4	4	5	63
74	5	4	4	5	4	5	5	4	5	5	4	5	5	4	4	68
75	4	5	4	5	4	5	4	5	4	5	5	4	4	5	4	67
76	4	4	3	4	3	4	4	5	4	4	3	4	4	5	4	59
77	5	4	4	4	4	4	5	5	5	4	5	5	5	5	4	68
78	5	5	4	5	4	5	5	5	5	4	5	4	5	5	4	70
79	3	4	4	5	4	5	5	4	3	5	4	4	3	4	3	60
80	4	4	4	4	4	3	5	3	3	3	3	4	4	3	5	56
81	5	5	5	5	5	5	5	5	5	5	5	5	5	5	5	75

Variabel Produktivitas (Y)

Responden	y1	y2	y3	y4	y5	y6	y7	y8	y9	y10	y11	y12	total
1	3	5	3	3	3	5	5	2	3	4	5	3	44
2	5	5	2	2	5	4	4	5	5	5	4	5	51
3	4	5	4	4	4	5	5	5	4	4	4	5	53
4	5	4	5	5	5	5	5	5	5	4	5	4	57
5	4	4	5	5	4	4	5	3	4	3	5	4	50
6	5	5	5	5	5	5	3	5	5	5	5	3	56
7	5	5	5	5	5	2	5	5	5	5	5	5	57
8	5	3	3	3	3	2	4	5	5	5	2	4	44
9	4	3	5	2	4	5	4	3	4	4	4	4	46
10	5	5	3	3	5	4	4	3	5	4	4	4	49
11	3	4	3	3	5	4	4	3	3	3	4	3	42
12	4	5	5	5	4	5	5	4	4	4	5	4	54
13	5	4	4	4	4	4	5	4	5	4	5	4	52
14	5	4	5	5	5	4	5	4	5	4	5	5	56
15	5	5	5	4	4	5	5	5	5	5	3	5	56
16	5	5	5	4	4	4	5	5	5	5	3	5	55
17	3	4	4	4	3	3	4	4	3	4	4	4	44
18	3	4	3	4	5	3	5	2	3	1	5	4	42
19	3	5	3	4	4	4	5	3	3	5	5	3	47
20	4	4	5	5	5	5	5	4	4	4	5	5	55
21	5	4	4	4	5	5	5	5	5	4	5	3	54
22	4	5	4	5	3	4	5	5	4	4	4	5	52
23	5	5	5	5	5	5	5	5	5	5	5	4	59
24	4	5	5	5	4	5	5	5	4	5	5	4	56
25	4	5	5	5	4	5	4	5	4	5	4	5	55
26	5	4	4	4	5	3	5	4	5	4	5	5	53
27	5	5	4	4	5	4	5	5	5	5	5	4	56
28	4	5	5	5	4	4	5	3	4	4	5	4	52
29	5	5	5	4	4	4	4	4	5	4	4	4	52

30	4	5	4	4	4	4	5	4	4	4	5	4	51
31	3	4	4	4	3	5	5	4	3	5	5	4	49
32	4	4	3	4	4	4	5	4	4	5	5	4	50
33	5	5	5	5	5	4	5	4	5	4	5	4	56
34	5	4	5	5	5	5	5	5	5	5	5	5	59
35	5	4	5	5	5	4	4	5	5	5	4	5	56
36	5	5	5	5	4	4	4	4	5	4	4	4	53
37	5	4	5	5	4	4	5	4	5	4	5	4	54
38	5	5	5	5	5	5	5	5	5	5	5	5	60
39	3	4	2	5	3	3	4	4	3	4	4	3	42
40	3	5	4	4	5	4	4	5	3	5	4	4	50
41	4	4	4	4	5	4	4	4	4	4	4	4	49
42	4	5	4	4	4	5	4	4	4	4	5	4	51
43	4	5	4	5	4	5	3	4	4	4	5	3	50
44	4	5	5	5	4	5	4	4	4	4	5	4	53
45	3	5	5	4	3	4	4	2	3	2	5	3	43
46	4	5	5	4	5	4	4	4	4	4	4	4	51
47	4	5	3	3	5	4	4	4	4	4	4	4	48
48	4	5	5	4	4	3	4	5	4	5	4	2	49
49	4	5	3	3	4	4	5	4	4	5	5	4	50
50	4	4	4	4	4	5	4	4	4	4	4	1	46
51	3	4	4	4	2	5	4	5	3	5	4	3	46
52	5	5	5	4	5	5	5	4	5	4	5	4	56
53	5	5	5	4	5	4	5	4	5	4	5	3	54
54	5	5	5	5	5	4	5	5	5	5	5	4	58
55	3	4	4	4	3	5	4	3	3	3	4	4	44
56	3	4	5	5	5	5	5	5	3	5	5	5	55
57	4	5	5	5	5	4	4	5	4	5	4	5	55
58	5	5	5	5	5	4	4	5	5	5	4	5	57
59	4	4	4	4	4	5	4	3	4	4	4	5	49
60	4	4	4	4	4	5	4	4	4	4	4	5	50
61	4	4	4	4	4	4	4	4	4	4	5	4	49

62	5	4	3	4	5	5	5	5	5	5	5	3	54
63	4	5	5	4	4	5	5	5	4	5	5	5	56
64	3	5	5	5	3	4	5	5	3	5	5	5	53
65	3	4	5	5	3	4	5	5	3	5	5	4	51
66	3	4	4	4	4	4	4	5	3	5	4	4	48
67	5	5	4	4	4	5	5	4	5	3	5	4	53
68	5	5	4	4	5	5	4	5	5	5	4	3	54
69	5	5	5	4	5	5	5	4	5	4	5	5	57
70	5	5	4	4	5	5	5	5	5	5	5	5	58
71	4	1	5	4	4	5	4	5	4	5	4	4	49
72	5	5	3	3	4	5	4	4	5	4	4	3	49
73	5	5	3	3	4	5	4	4	5	4	4	4	50
74	5	4	4	4	5	5	4	5	5	5	4	3	53
75	5	5	4	4	5	5	5	4	5	5	5	5	57
76	4	4	1	3	4	5	5	4	4	4	5	4	47
77	4	4	4	4	4	4	5	5	4	5	5	4	52
78	4	5	4	4	5	4	5	5	4	5	5	4	54
79	4	5	5	4	5	3	4	5	4	4	4	5	52
80	3	4	5	4	3	4	3	5	3	4	3	4	45
81	5	5	5	5	5	4	5	5	5	4	5	5	58

Lampiran 4. Uji Validitas, Reabilitas, dan Regresi Linear Sederhana

Correlations			
Item Pertanyaan	Pearson Correlations (r hitung)	r Tabel	Keterangan
X1	0,540	0,361	Valid
X2	0,367	0,361	Valid
X3	0,523	0,361	Valid
X4	0,562	0,361	Valid
X5	0,523	0,361	Valid
X6	0,572	0,361	Valid
X7	0,575	0,361	Valid
X8	0,436	0,361	Valid
X9	0,568	0,361	Valid
X10	0,574	0,361	Valid
X11	0,411	0,361	Valid
X12	0,537	0,361	Valid
X13	0,522	0,361	Valid
X14	0,380	0,361	Valid
X15	0,293	0,361	Tidak Valid
Y1	0,678	0,361	Valid
Y2	0,375	0,361	Valid
Y3	0,552	0,361	Valid
Y4	0,523	0,361	Valid
Y5	0,581	0,361	Valid
Y6	0,265	0,361	Tidak Valid
Y7	0,436	0,361	Valid
Y8	0,575	0,361	Valid
Y9	0,678	0,361	Valid
Y10	0,478	0,361	Valid
Y11	0,362	0,361	Valid
Y12	0,490	0,361	Valid

Lanjutan Lampiran 5

Reliability Statistics

Cronbach's Alpha	N of Items
.894	27

Coefficients^a

Model	Unstandardized Coefficients		Standardized Coefficients	t	Sig.
	B	Std. Error	Beta		
(Constant)	10.237	2.436		4.203	.000
1 keselamatan dan kesehatan	.647	.038	.888	17.120	.000

Model Summary

Model	R	R Square	Adjusted R Square	Std. Error of the Estimate
1	.888 ^a	.788	.785	2.070