

LAMPIRAN

Lampiran 1. Quisioner penelitian

Pertanyaan Wawancara

Petunjuk

Bapak/Ibu dimohon untuk mengisi setiap pertanyaan sesuai dengan yang sebenarnya dirasakan atau dialami dengan cara mengisi pada kolom yang telah disediakan dan memberi tanda ceklist pada kolom yang tersedia.

A. Identitas responden

1. Nomor :
2. Nama :
3. Jenis Kelamin : Laki-laki Perempuan
4. Umur
5. Pendidikan Terakhir : SD SMP SMA/SMK S1 Lainnya
6. Pekerjaan :
7. Alamat :

B. Pertanyaan

No	Pertanyaan	Jawaban				
		STS	TS	N	S	SS
1	Anda tahu tentang keberadaan Dana Desa di Desa Kanna Utara					
2	Saya mengetahui tentang keberadaan dana Desa dari Kepala Desa					
3	Saya mengetahui tentang keberadaan dana Desa dari Perangkat Desa					
4	Saya mengetahui tentang keberadaan dana Desa dari sumber lain					
5	Dana Desa merubah arah pembangunan desa menjadi lebih terarah dan lebih baik					
6	Saya mengetahui peruntukan pembiayaan dana Desa					
7	Saya memiliki Jamban dengan biaya pribadi					
8	Saya memiliki Jamban dengan biaya bantuan dari dana Desa					
9	Desa Kanna Utara menjadi lebih sehat dengan adanya program Jamban gratis dari Dana Desa					
10	Saya merasa program Jamban gratis berjalan dengan baik					

Kanna Utara,2022

Responden

(.....)

Lampiran 3. Dokumentasi Penelitian















Lampiran 4. Dokumentasi Pelaksanaan Program Pembangunan Jamban Desa Kanna Utara Kecamatan Basse Sangtempe.











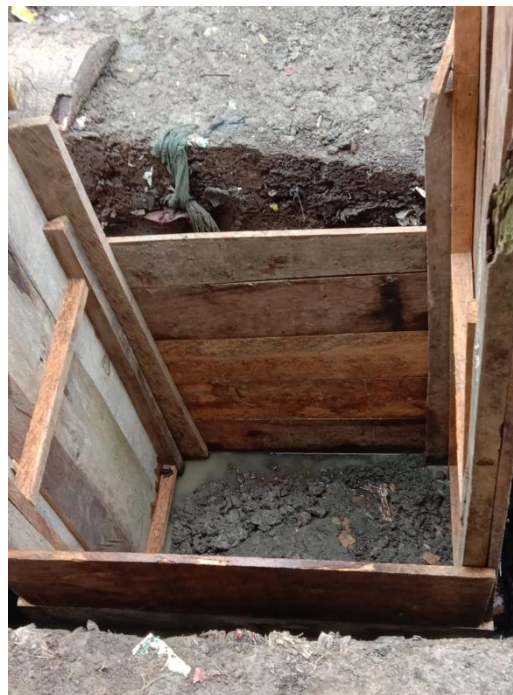

Lampiran 5. Dokumentasi peran masyarakat pada Program Pembangunan Jamban Desa Kanna Utara Kecamatan Basse Sangtempe



Lampiran 6. Rencana Anggaran Biaya dan Gambar Rencana Dana Desa kanna Utara Kecamatan Basse Sangtempe.



**PEMERINTAH KABUPATEN LUWU
KECAMATAN BASSE SANGTEMPE
DESA KANNA UTARA**

RENCANA ANGGARAN BIAYA (RAB)

DAN

GAMBAR RENCANA

{ DANA DESA }

KEGIATAN :

BIDANG PELAKSANAAN PEMBANGUNAN DESA

SUB BIDANG KESEHATAN

PEMBANGUNAN JAMBAN BAGI KELUARGA KURANG MAMPU

PEMBANGUNAN JAMBAN

Volume 140 Unit

DESA KANNA UTARA

THN. ANGGARAN 2021

REKAPITULASI RENCANA ANGGARAN BIAYA

KEGIATAN : Pembangunan Jambanisasi bagi keluarga kurang mampu
 PEKERJAAN : Jamban Kluarga
 LOKASI : Dusun
 DESA : Kanna Utara
 KECAMATAN : Basse Sangtempe
 KABUPATEN : Luwu
 TAHUN ANGGARAN : 2021

NO.	URAIAN	KEGIATAN : Pembangunan Jambanisasi bagi keluarga kurang mampu		JUMLAH TOTAL		BOBOT %
		UKURAN : -	Meter	DD	SWADAYA	
		JUMLAH	: 140Unit			
		NO. RAB	: 3.0			
				DD	SWADAYA	BOBOT
A.	BAHAN,PERALATAN DAN UPAH					
1.	BAHAN	Rp	225,751,000	Rp	225,751,000	37.59 %
2.	PERALATAN	Rp	1,820,000	Rp	1,820,000	0.30 %
3.	UPAH	Rp	158,477,000	Rp	158,477,000	26.39 %
4	JASA MOBILISASI/TRANSPORTASI	Rp	184,500,000	Rp	184,500,000	30.72 %
	JUMLAH TOTAL A	Rp	570,548,000	Rp	570,548,000	95.00 %
B.	OPERASIONAL TPK					
1.	UNTUK KEGIATAN 5 %	Rp	28,527,000			%
	1.1 Pengawasan & Dokumentasi	Rp	5,705,000	Rp	5,705,000	1.00 %
	1.2 Pembekalan Tim Desain ,Survei dan Pengukuran Serta Pembuatan RAB	Rp	9,985,000	Rp	9,985,000	1.75 %
	1.3 Operasional TPK	Rp	12,837,000	Rp	12,837,000	2.25 %
	JUMLAH TOTAL B	Rp	28,527,000	Rp	28,527,000	5.00 %
	JUMLAH TOTAL A+B	Rp	599,075,000	Rp	599,075,000	100.00 %

Kanna Utara,Januari 2021

Disetujui Oleh :
**Koordinator Pelaksana Teknis pengelolaan
 keuangan Desa (PTPKD)**

Dibuat Oleh :
**Pelaksana Kegiatan
 Bid. Pembangunan dan
 Pemberdayaan Masyarakat**

PATIRI

JAMALUDDIN

Mengetahui Oleh :
Kepala Desa Kanna Utara
Pemegang Kekuasaan Pengelola Keuangan Desa

GASALI NURSALAM

**RENCANA ANGGARAN BIAYA
DESA KANNA UTARA KECAMATAN BASSE SANGTEMPE
TAHUN ANGGARAN 2021**

Bidang : (2) KESEHATAN
 Sub Bidang : (2.4) Kawasan Pemukiman
 Sub Kegiatan : Pembangunan Jambanisasi bagi keluarga kurang mampu
 Kegiatan : Pembangunan Jambanisasi
 Volume : 140 Unit
 Lokasi : Dusun

No.	Uraian	Volume	Satuan	Harga Satuan	Jumlah Harga
1	BAHAN				Rp 225,751,000
	1.1 Papan Kegiatan	1.00	Ls	Rp 150,000	Rp 150,000
	1.2 Batu Kali	95.00	M3	Rp 201,000	Rp 19,095,000
	1.3 Semen Portland 50kg	506.00	Zak	Rp 79,000	Rp 39,974,000
	1.4 Pasir Pasangan	116.00	M3	Rp 184,000	Rp 21,344,000
	1.5 Sambungan Tea (penguapan)	140.00	Bh	Rp 84,000	Rp 11,760,000
	1.6 Pipa PVC 3 inch	140.00	Btng	Rp 148,000	Rp 20,720,000
	1.7 Kloset Jongkok (Kramik)	140.00	Bh	Rp 211,000	Rp 29,540,000
	1.8 Sambungan L Pipa 3" inc	280.00	Bh	Rp 9,000	Rp 2,520,000
	1.9 Drump Plastik	140.00	Bh	Rp 375,000	Rp 52,500,000
	1.10 Besi dia 6"	142.00	Btng	Rp 46,000	Rp 6,532,000
	1.11 Lem Pipa	140.00	Bh	Rp 13,400	Rp 1,876,000
	1.12 Papan Mall Bekisting	280.00	Lmbr	Rp 53,000	Rp 14,840,000
	1.13 Paku	140.00	Kg	Rp 35,000	Rp 4,900,000
2	PERALATAN				Rp 1,820,000
	2.1 Ember Cor	140.00	Buah	Rp 13,000	Rp 1,820,000
3	UPAH				Rp 158,477,000
	3.1 Pekerja	1,020.00	Hok	Rp 138,000	Rp 140,760,000
	3.2 Tukang	69.00	Hok	Rp 161,000	Rp 11,109,000
	3.3 Mandor	28.00	Hok	Rp 236,000	Rp 6,608,000
4	JASA MOBILISASI/TRANSPORTASI				Rp 184,500,000
	4.1 Batu Kali	95.00	M3	524,000.00	Rp 49,780,000
	4.2 Semen Portland 50kg	506.00	Zak	66,000.00	Rp 33,396,000
	4.3 Pasir Pasangan	116.00	M3	601,000.00	Rp 69,716,000
	4.4 Pipa PVC 3 inch	140.00	Bh	37,500.00	Rp 5,250,000
	4.5 Kloset Jongkok (Kramik)	140.00	Bh	69,000.00	Rp 9,660,000
	4.6 Drump Plastik	140.00	Bh	100,000.00	Rp 14,000,000
	4.7 Besi dia 6"	142.00	Btng	19,000.00	Rp 2,698,000
5	Jumlah Total 1 + 2 + 3 + 4				Rp 570,548,000
6	OPERASIONAL (MAKS 5 % TERHADAP ALOKASI)				Rp 28,527,000
7	Jumlah Total 5+6				Rp 599,075,000
LIMA RATUS SEMBILAN PULUH SEMBILAN JUTA TUJUH PULUH LIMA RIBU RUPIAH -					

Kanna Utara,Januari 2021

Mengetahui :
Kepala Desa Kanna Utara

Dibuat :
Pelaksana Kegiatan Bid. Pembangunan dan
Pemberdayaan Masyarakat

GASALI NURSALAM

JAMALUDDIN

**MATRIKS PENYEDERHANAAN
PERHITUNGAN HOK, BAHAN DAN ALAT**

No.	Jenis kegiatan	Volume	Sat.	Upah (koef/Kebutuhan)			Bahan (koef/Kebutuhan)													Alat (koef/Kebutuhan)
				Pekerja	Tukang	Mandor	Pasir Pasang	Semen 50 kg	Batu Kali	Pipa PVC 3ins	Kayu Bekisting	Besi dia 6"	Drum Plastik	Ventilasi Septick Tank	Paku	Sambungan L Pipa 3" inc	Lem Pipa	Kloset Jongkok	Ember	
1.	Galian Tanah Manual	898.00	M3	0.750		0.025														
				674.00		22.00														
2	Pasangan Batu Kali 1 : 4	79.00	M3	1.500	0.750	0.075	1.20	3.260	1.200		Ls					Ls				Ls
				119.00	59.00	6.00	95.00	258.00	95.00		280.00					140.00				
3	Pek.Beton K-175	38.00	M3	1.650	0.275		0.54	6.52			Ls		Ls		Ls					Ls
				63.00	10.00		21.00	248.00		140.00		142.00		140.00						140.00
4	Pemasangan Drum Plastik	140.00	Bh											Ls		Ls	Ls			
															140.00		280.00	140.00		
5	Langsiran / Drum Plastik	140.00	Bh	0.254																
				36.00																
6	Langsiran / Zak Semen	506.00	Zak	0.254																
				128.00																
Jumlah				1,020.00	69.00	28.00	116.00	506.00	95.00	140.00	280.00	142.00	140.00	140.00	140.00	280.00	140.00	140.00	140.00	
Dibulatkan				1,020.00	69.00	28.00	116.00	506.00	95.00	140.00	280.00	142.00	140.00	140.00	140.00	280.00	140.00	140.00	140.00	

RENCANA ANGGARAN BIAYA (RAB)

DESA : KANNA UTARA
 KECAMATAN : BASSE SANGTEMPE
 KABUPATEN : LUWU
 PROVINSI : SULAWESI SELATAN

No.RAB : 01
 BIDANG : PEMBANGUNAN DESA
 KEGIATAN : GALIAN TANAH MANUAL
 UK/DIMENSI : 898.00 M3

URAIAN	Kofesien	Volume	Satuan	Harga Satuan Rp	Jumlah Total Rp	Jumlah Total Pembulatan Rp
a	b	c	d	e	f = c x e	g
1. BAHAN						
1.1 Papan Kegiatan		1.00	Ls	Rp 150,000	Rp 150,000	Rp 150,000
				Sub Total 1)	Rp 150,000	Rp 150,000
2. ALAT						
				Sub Total 2)	Rp -	Rp -
3. UPAH						
3.1 Pekerja	0.750	674.00	OH	Rp 138,000	Rp 93,012,000	Rp 93,012,000
3.2 Mandor	0.025	22.00	OH	Rp 236,000	Rp 5,192,000	Rp 5,192,000
				Sub Total 3)	Rp 98,204,000	Rp 98,204,000
				Total Biaya	Rp 98,354,000	Rp 98,354,000

Keterangan :

Kategori Biaya

I-a Pembelian bahan hasil tenaga manusia

I-b Pembelian bahan hasil industri

II-a Pembelian alat tangan

II-b Pembelian / penyewaan alat mesin

III-a Pembayaran tenaga kerja untuk konstruksi

III-b Pembayaran tenaga untuk pengumpulan bahan

Disetujui

**Koordinator Pelaksana Teknis Pengelolaan
Keuangan Desa (PTPKD)**

Kanna Utara,Januari 2021

Dibuat :

**Pelaksana Kegiatan
Bid. Pembangunan dan
Pemberdayaan Masyarakat**

PATIRI

JAMALUDDIN

Menyetujui Oleh :

**Kepala Desa Kanna Utara
Pemegang Kekuasaan Pengelolaan Keuangan Desa**

GASALI NURSALAM

RENCANA ANGGARAN BIAYA (RAB)

DESA : KANNA UTARA
 KECAMATAN : BASSE SANGTEMPE
 KABUPATEN : LUWU
 PROVINSI : SULAWESI SELATAN

No.RAB : 02
 BIDANG : PEMBANGUNAN DESA
 KEGIATAN : PASANGAN BATU KALI 1 : 4
 UK/DIMENSI 79.00 M3

URAIAN	Kofesien	Volume	Satuan	Harga Satuan Rp	Jumlah Total Rp	Jumlah Total Pembulatan Rp
a	b	c	d	e	f = c x e	g
1. BAHAN						
1.1 Semen Portland	3.26	258.00	Zak	Rp 79,000	Rp 20,382,000	Rp 20,382,000
1.2 Batu Kali	1.20	95.00	M3	Rp 201,000	Rp 19,095,000	Rp 19,095,000
1.3 Pasir	1.20	95.00	M3	Rp 184,000	Rp 17,480,000	Rp 17,480,000
1.4 Bekisting		280.00	Lbr	Rp 53,000	Rp 14,840,000	Rp 14,840,000
1.5 Paku		140.00	Kg	Rp 35,000	Rp 4,900,000	Rp 4,900,000
				Sub Total 1)	Rp 76,697,000	Rp 76,697,000
2. ALAT						
2.1 Ember		140.00	Ls	Rp 13,000	Rp 1,820,000	Rp 1,820,000
				Sub Total 2)	Rp 1,820,000	Rp 1,820,000
3. UPAH						
3.1 Pekerja	1.500	119.00	OH	Rp 138,000	Rp 16,422,000	Rp 16,422,000
3.2 Tukang	0.750	60.00	OH	Rp 161,000	Rp 9,660,000	Rp 9,660,000
3.3 Mandor	0.075	6.00	OH	Rp 236,000	Rp 1,416,000	Rp 1,416,000
				Sub Total 3)	Rp 27,498,000	Rp 27,498,000
				Total Biaya	Rp 106,015,000	Rp 106,015,000

Keterangan :

Kategori Biaya

I-a Pembelian bahan hasil tenaga manusia

I-b Pembelian bahan hasil industri

II-a Pembelian alat tangan

II-b Pembelian / penyewaan alat mesin

III-a Pembayaran tenaga kerja untuk konstruksi

III-b Pembayaran tenaga untuk pengumpulan bahan

Kanna Utara,Januari 2021

Dibuat :

Disetujui
**Koordinator Pelaksana Teknis Pengelolaan
 Keuangan Desa (PTPKD)**

**Pelaksana Kegiatan
 Bid. Pembangunan dan
 Pemberdayaan Masyarakat**

PATIRI

JAMALUDDIN

Menyetujui Oleh :
**Kepala Desa Kanna Utara
 Pemegang Kekuasaan Pengelolaan Keuangan Desa**

GASALI NURSALAM

RENCANA ANGGARAN BIAYA (RAB)

DESA : KANNA UTARA
 KECAMATAN : BASSE SANGTEMPE
 KABUPATEN : LUWU
 PROVINSI : SULAWESI SELATAN

No.RAB : 03
 BIDANG : PEMBANGUNAN DESA
 KEGIATAN : PEKERJAAN BETON K- 175
 UK/DIMENSI 38.00 M3

URAIAN	Kofesien	Volume	Satuan	Harga Satuan Rp	Jumlah Total Rp	Jumlah Total Pembulatan Rp
a	b	c	d	e	f = c x e	g
1. BAHAN						
1.1 Semen Portland	6.52	248.00	Zak	Rp 79,000	Rp 19,592,000	Rp 19,592,000
1.2 Pasir	0.54	21.00	M3	Rp 184,000	Rp 3,864,000	Rp 3,864,000
1.3 Pipa 3"		140.00	Btg	Rp 148,000	Rp 20,720,000	Rp 20,720,000
1.4 Besi 6"		142.00	Btg	Rp 46,000	Rp 6,532,000	Rp 6,532,000
1.5 Pipa Penguapan		140.00	Bh	Rp 84,000	Rp 11,760,000	Rp 11,760,000
1.6 Kloset Jongkok		140.00	Bh	Rp 211,000	Rp 29,540,000	Rp 29,540,000
				Sub Total 1)	Rp 92,008,000	Rp 92,008,000
2. ALAT						
				Sub Total 2)	Rp -	Rp -
3. UPAH						
3.1 Pekerja	1.650	63.00	OH	Rp 138,000	Rp 8,694,000	Rp 8,694,000
3.2 Tukang	0.275	10.00	OH	Rp 161,000	Rp 1,610,000	Rp 1,610,000
				Sub Total 3)	Rp 10,304,000	Rp 10,304,000
				Total Biaya	Rp 102,312,000	Rp 102,312,000

Keterangan :

Kategori Biaya

I-a Pembelian bahan hasil tenaga manusia

I-b Pembelian bahan hasil industri

II-a Pembelian alat tangan

II-b Pembelian / penyewaan alat mesin

III-a Pembayaran tenaga kerja untuk konstruksi

III-b Pembayaran tenaga untuk pengumpulan bahan

Kanna Utara,Januari 2021

Dibuat :

Disetujui
**Koordinator Pelaksana Teknis Pengelolaan
 Keuangan Desa (PTPKD)**

**Pelaksana Kegiatan
 Bid. Pembangunan dan
 Pemberdayaan Masyarakat**

PATIRI

JAMALUDDIN

Menyetujui Oleh :

**Kepala Desa Kanna Utara
 Pemegang Kekuasaan Pengelolaan Keuangan Desa**

GASALI NURSALAM

RENCANA ANGGARAN BIAYA (RAB)

DESA : KANNA UTARA
 KECAMATAN : BASSE SANGTEMPE
 KABUPATEN : LUWU
 PROVINSI : SULAWESI SELATAN

No.RAB : 04
 BIDANG : PEMBANGUNAN DESA
 KEGIATAN : PEMASANGAN DRUM PLASTIK
 UK/DIMENSI : 140.00 BH

URAIAN	Kofesien	Volume	Satuan	Harga Satuan Rp	Jumlah Total Rp	Jumlah Total Pembulatan Rp
a	b	c	d	e	f = c x e	g
1. BAHAN						
1.1 Drump Plastik	Ls	140.00	Bh	Rp 375,000	Rp 52,500,000	Rp 52,500,000
1.2 Sambungan L 3"	Ls	280.00	Bh	Rp 9,000	Rp 2,520,000	Rp 2,520,000
1.3 Lem Pipa	Ls	140.00	Bh	Rp 13,400	Rp 1,876,000	Rp 1,876,000
				Sub Total 1)	Rp 56,896,000	Rp 56,896,000
2. ALAT						
				Sub Total 2)	Rp -	Rp -
3. UPAH						
				Sub Total 3)	Rp -	Rp -
				Total Biaya	Rp 56,896,000	Rp 56,896,000

Keterangan :

Kategori Biaya

I-a Pembelian bahan hasil tenaga manusia

I-b Pembelian bahan hasil industri

II-a Pembelian alat tangan

II-b Pembelian / penyewaan alat mesin

III-a Pembayaran tenaga kerja untuk konstruksi

III-b Pembayaran tenaga untuk pengumpulan bahan

Disetujui

**Koordinator Pelaksana Teknis Pengelolaan
Keuangan Desa (PTPKD)**

Kanna Utara,Januari 2021

Dibuat :

**Pelaksana Kegiatan
Bid. Pembangunan dan
Pemberdayaan Masyarakat**

PATIRI

JAMALUDDIN

Menyetujui Oleh :

**Kepala Desa Kanna Utara
Pemegang Kekuasaan Pengelolaan Keuangan Desa**

GASALI NURSALAM

RENCANA ANGGARAN BIAYA (RAB)

DESA : KANNA UTARA
 KECAMATAN : BASSE SANGTEMPE
 KABUPATEN : LUWU
 PROVINSI : SULAWESI SELATAN

No.RAB : 05
 BIDANG : PEMBANGUNAN DESA
 KEGIATAN : LANGSIRAN HOK DRUM PLASTIK
 UK/DIMENSI : 140.00 Bh

Dari Tempat Penyimpanan Sampai Lokasi Pekerjaan
 Di Ojek Menggunakan Motor Masyarakat (HOK)

URAIAN	Kofesien	Volume	Satuan	Harga Satuan Rp	Jumlah Total Rp	Jumlah Total Pembulatan Rp
a	b	c	d	e	f = c x e	g
1. BAHAN						
1.1 Drump Plastik		140.00	Bh			
1.2 Sambungan L 3"		280.00	Bh			
1.3 Lem Pipa		140.00	Bh			
		Sub Total 1)			Rp -	Rp -
2. ALAT						
		Sub Total 2)			Rp -	Rp -
3. UPAH						
3.1 Langsiran	0.254	36.00	OH	Rp 138,000	Rp 4,968,000	Rp 4,968,000
		Sub Total 3)			Rp 4,968,000	Rp 4,968,000
				Total Biaya	Rp 4,968,000	Rp 4,968,000

Keterangan :

Kategori Biaya

I-a Pembelian bahan hasil tenaga manusia

I-b Pembelian bahan hasil industri

II-a Pembelian alat tangan

II-b Pembelian / penyewaan alat mesin

III-a Pembayaran tenaga kerja untuk konstruksi

III-b Pembayaran tenaga untuk pengumpulan bahan

Disetujui

**Koordinator Pelaksana Teknis Pengelolaan
Keuangan Desa (PTPKD)**

Kanna Utara,Januari 2021

Dibuat :

**Pelaksana Kegiatan
Bid. Pembangunan dan
Pemberdayaan Masyarakat**

PATIRI

JAMALUDDIN

Menyetujui Oleh :

**Kepala Desa Kanna Utara
Pemegang Kekuasaan Pengelolaan Keuangan Desa**

GASALI NURSALAM

RENCANA ANGGARAN BIAYA (RAB)

DESA : KANNA UTARA
 KECAMATAN : BASSE SANGTEMPE
 KABUPATEN : LUWU
 PROVINSI : SULAWESI SELATAN

No.RAB : 06
 BIDANG : PEMBANGUNAN DESA
 KEGIATAN : LANGSIRAN HOK SEMEN
 UK/DIMENSI : 506.00 BH

Dari Tempat Penyimpanan Sampai Lokasi Pekerjaan
 Di Ojek Menggunakan Motor Masyarakat (HOK)

URAIAN	Kofesien	Volume	Satuan	Harga Satuan Rp	Jumlah Total Rp	Jumlah Total Pembulatan Rp
a	b	c	d	e	f = c x e	g
1. BAHAN						
1.1 Semen Portland		506.00	Zak			
				Sub Total 1)	Rp -	Rp -
2. ALAT						
				Sub Total 2)	Rp -	Rp -
3. UPAH						
3.1 Langsiran	0.254	128.00	OH	Rp 138,000	Rp 17,664,000	Rp 17,664,000
				Sub Total 3)	Rp 17,664,000	Rp 17,664,000
				Total Biaya	Rp 17,664,000	Rp 17,664,000

Keterangan :

Kategori Biaya

I-a Pembelian bahan hasil tenaga manusia

I-b Pembelian bahan hasil industri

II-a Pembelian alat tangan

II-b Pembelian / penyewaan alat mesin

III-a Pembayaran tenaga kerja untuk konstruksi

III-b Pembayaran tenaga untuk pengumpulan bahan

Disetujui

**Koordinator Pelaksana Teknis Pengelolaan
Keuangan Desa (PTPKD)**

Kanna Utara,Januari 2021

Dibuat :

**Pelaksana Kegiatan
Bid. Pembangunan dan
Pemberdayaan Masyarakat**

PATIRI

JAMALUDDIN

Menyetujui Oleh :

Menyetujui Oleh :

Pemegang Kekuasaan Pengelolaan Keuangan Desa

GASALI NURSALAM

TAKE OF SHEET

KEGIATAN
LOKASI

: Pembuatan Jamban Sehat
Desa Kanna Utara

Volume 140 Unit Perencanaan Jamban

140 Unit

NO.	JENIS PEKERJAAN	VOLUME	SAT.	DIMENSI			
				Panjang	Lebar	Tinggi/ Tebal	Jumlah
	: Pembuatan Jamban Sehat	140.00	Unit				
1	: Galian Tanah	898.00	m3				
	Jamban	110.25		1.50	1.50	0.35	140.00
	Septictant \ Drump Plastik	787.50		3.75	0.75	2.00	140.00
2	: Pas. Batu Kali (Jamban & Septictank)	79.00	m3				
	Jamban	12.60		2.25	0.20	0.20	140.00
	Landasan Dudukan Klosed jongkok	3.43		0.35	0.20	0.35	140.00
	Septictant \ Drump Plastik	-		-	-	-	-
	Dudukan / Landasan Bawah Septictant/Drum	62.16		3.70	0.15	0.80	140.00
3	: Pek.Perpipaan						
	Pipa PVC 3 inch	140.00	Btng				140.00
	Sambungan L	280.00	Buah				280.00
	Tea (penguapan)	140.00	Buah				140.00
	Drump Plastik	140.00	Buah				140.00
	Kloset Kramik	140.00	Buah				140.00
	Lem Pipa	140.00	Buah				140.00
4	: Pek. Bekisting (Mall)	280.00	Lembar				
		280.00	Ls				280.00
5	: Pek.Beton K-175	38.00	M3				
	Jamban	31.50		1.50	1.50	0.10	140.00
	Plat Penutup Septictank	5.96		0.78	0.78	0.07	140.00
6	: Pek. Pembesian Plat Subtitang	142.00	Btng				
	Besi 6'	141.96		0.78	16		140.00
	Plat Penutup Septictank			Panjang m2/Unit	Jumlah Potongan 1 Unit		
Catatan :							
Bagian Bawah Drum Di Tambah Tinggi Dengan Pasangan Pondasi Batu Kali Dengan Ukuran Tercantum Pada Gambar							

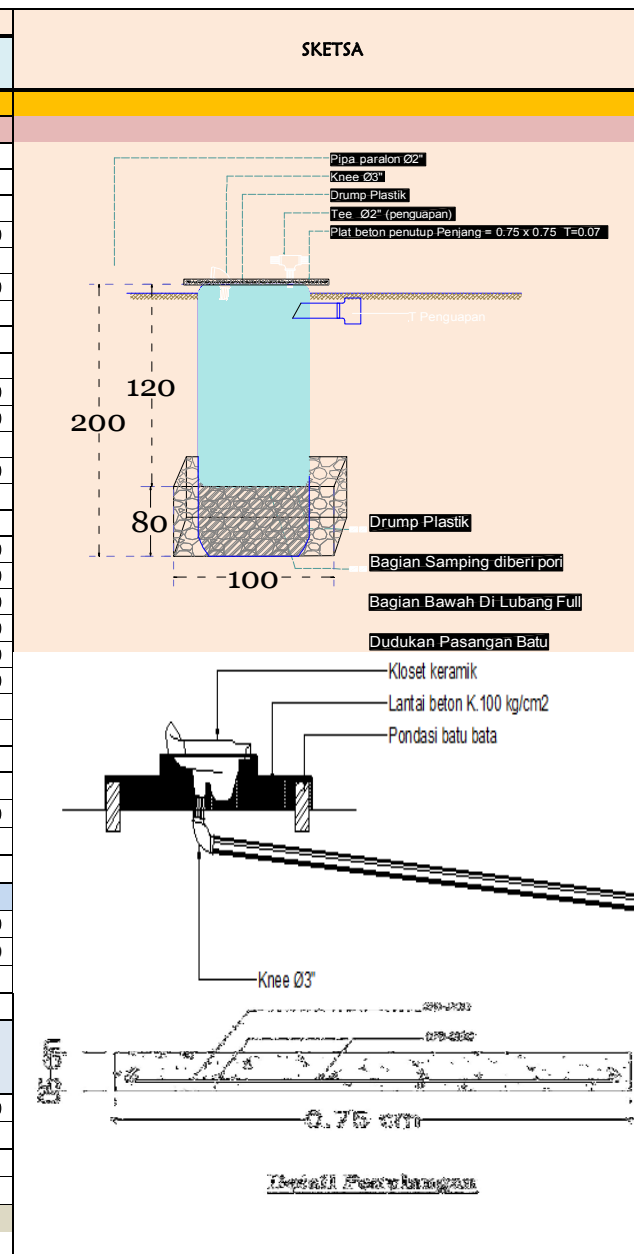

**DAFTAR SATUAN HARGA BAHAN
DESA KANNA UTARA KECAMATAN BASSE SANGTEMPE
TAHUN ANGGARAN 2021**

Catatan : Harga Tokoh Belum Termaksud Mobilisasi Angkut Ke Lokasi

Unit Kerja :
 Kegiatan : Pembangunan Sarana Dan Prasarana
 Pekerjaan : Pembangunan Jambanisasi bagi keluarga kurang mampu
 Volume : 140 Unit
 Lokasi :

No	Uraian	Satuan	Harga Sat. Dibulatkan (Rp)
<i>A</i>	<i>B</i>	<i>C</i>	<i>D</i>
UPAH			
1	Pekerja	oh	Rp 138,000.00
2	Tukang	oh	Rp 161,000.00
3	Kepala Kelompok / Mandor	oh	Rp 236,000.00
MATERIAL			
1	Batu Kali	m ³	Rp 201,000.00
2	Pasir Pasangan	m ³	Rp 184,000.00
3	Kerikil saring	m ³	Rp 199,000.00
4	Semen Portland	sak/50kg	Rp 79,000.00
5	Kayu kelas 3	m ³	
	- papan 2.5/20 cm, panjang 4 m	m ³	Rp 53,000.00
6	Paku biasa 2' -5'	kg	Rp 35,000.00
7	Besi		
	Besi beton dia.6	btg	Rp 46,000.00
8	Pipa PVC 3 inch	Btg	Rp 148,000.00
9	Sambungan elbow 3'	Buah	Rp 9,000.00
10	Sambungan Tea (penguapan) 3'	Buah	Rp 84,000.00
11	Drump Plastik	Buah	Rp 375,000.00
12	Kloset Kramik	Buah	Rp 211,000.00
13	Lem Pipa	Buah	Rp 13,400.00
ALAT			
1	Sekop	buah	Rp 95,000.00
2	Linggis	buah	Rp 95,000.00
3	Ember Cor	buah	Rp 13,000.00

Kanna Utara,Januari 2021

Mengetahui :
Kepala Desa Kanna Utara

Dibuat :
Pelaksana Kegiatan Bid. Pembangunan dan
Pemberdayaan Masyarakat

GASALI NURSALAM

JAMALUDDIN



**KECAMATAN BASSE SANGTEMPE
DESA KANNA UTARA
TAHUN 2021**

DETAIL DESAIN GAMBAR

PEMBANGUNAN 140 UNIT JAMBAN KELUARGA

Pekerjaan Jamban Keluarga :
140 Unit

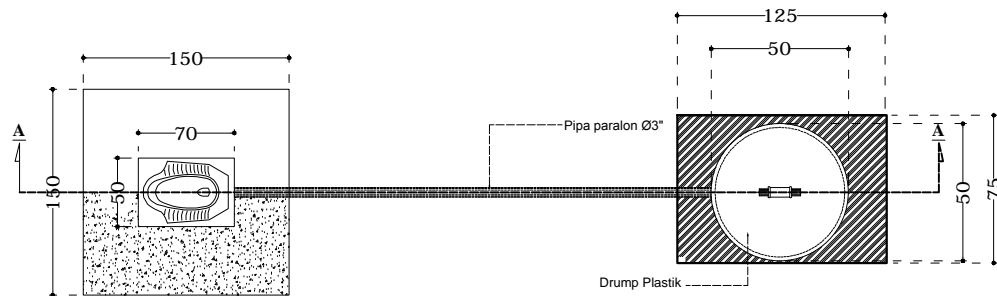

Tampak Atas
Skala 1 : 25

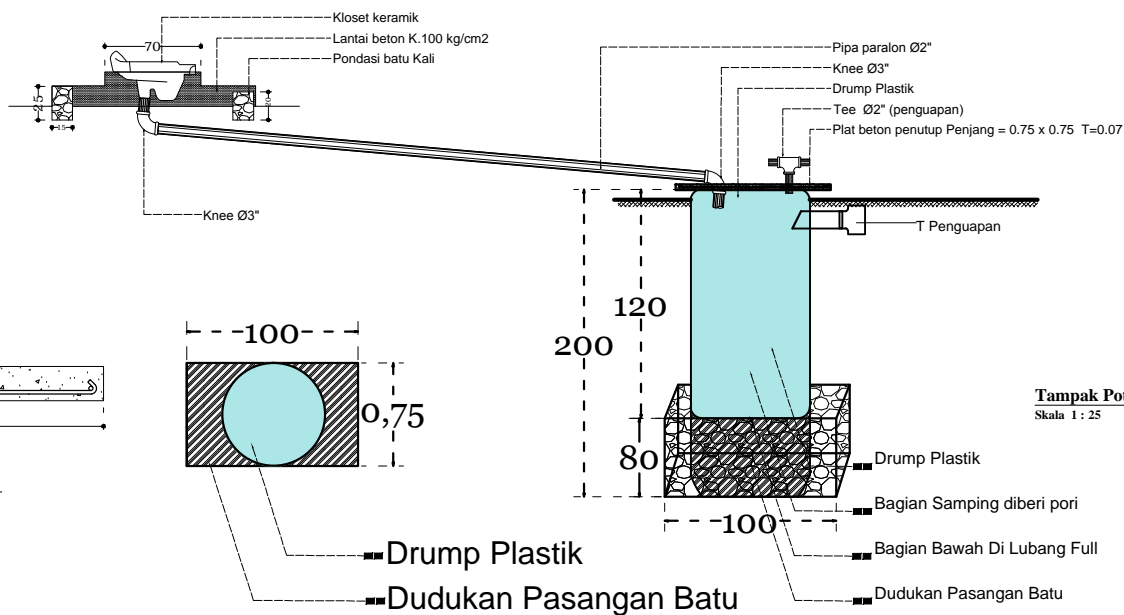

Tampak Potongan A-A
Skala 1 : 25

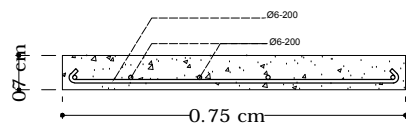

Detail Penulangan
Skala 1 : 20

Catatan:

Fungsi :

1. Untuk mengalirkan tekanan udara
 2. Memberi kehidupan pada bakteri aerob
- Ukuran (mengacu pada SNI : 03-2398-2002)
- Pipa udara yang digunakan memiliki diameter 50 mm (2 inch)
- Tinggi minimal 25 cm dari permukaan tanah



**PEMERINTAH
KABUPATEN LUWU
DESA KANNA UTARA**

PROPINSI SULAWESI SELATAN

Kabupaten	Luwu
Kecamatan	Basse Sangtempe
Desa	Kanna Utara

Kegiatan :

Dana Desa (DD 2021)
Program Pembangunan dan Pemberdayaan
Masyarakat Desa (P3MD)

Pekerjaan :

Di Buat Oleh :

KADER TEKNIK

Diperiksa Oleh :

PENDAMPING DESA TEKNIK
INFRASTRUKTUR

ZUL FADLY, ST

Diketahui :

KEPALA DESA
KANNA UTARA

GASALI NURSALAM

KODE GBR	JMLH LBR	NO. LBR

RENCANA KERJA DAN SYARAT

JAMBAN KELUARGA

A. Ruang Lingkup

Rencana Kerja dan syarat ini meliputi Tata Cara/Metodologi pelaksanaan Kegiatan Pumbuatan Jamban Keluarga Sehat, kegiatan P3MD di Desa *Kanna Utara*, Kec.Basse Sangtempe Kab. Luwu, Kemudian dari pada itu juga mencakup persyaratan kualitas material yang digunakan.

B. Tata Cara / Metodologi Pelaksanaan

Pekerjaan Persiapan

Tim pengelola kegiatan (TPK) dan Kader Teknis (KT) bertanggung jawab penuh dalam pelaksanaan dan pencapaian kualitas/Mutu pekerjaan Pumbuatan Jamban ini. TPK bersama seluruh masyarakat yang mengusulkan kegiatan ini berkewajiban membersihkan lokasi yang akan dibangun konstruksinya.

Sebelum pelaksanaan Pembangunan maka Hal-Hal yang harus dipersiapkan TPK / KT antara Lain :

1. Rumah warga yang menerima pemberian jamban.
2. Alat (Tong, Skop, Tali, sendok tukang, Ember alat perata dan penggaris permukaan) dan Material (Gorong- gorong/Drum, batu kali, pasir pasang, semen, kerikil pipa pvc dan sambungan pipa) yang dibutuhkan telah ada dilokasi kegiatan.
3. Jam Kerja Mulai Jam 08.00, Istirahat Jam 12.00 sd 13.00. Selesai Jam 17.00 terhitung 8 jam sehari.

Teknis Pelaksanaan

Setelah seluruh pekerjaan persiapan dilakukan maka teknis pelaksanaan kegiatan Pembangunan Bak Penampungan air bersih di lapangan sebagai berikut :

1. Melakukan Galian manual dengan ukuran yang telah terlampir di gambar design.telah diperkirakan diameter Drum Plastik yang akan digunakan.
2. Melakukan Pekerjaan Pasangan Batu yang berfungsi sebagai Pondasi bangunan atau dudukan Jamban dengan campuran mortar Pc 1 : 4.
3. Setelah dudukan selesai dikerjakan Lakukan pencampuran cor dengan Masukkan perbandingan 1 Semen 1.66 Pasir 2 .33 Kerikil (Beton K 175) dan air secukupnya sampai beton tercampur baik (sayuan tong/ember/gerobak).
4. Sebelum melakukan penuangan bahan coran pastikan terlebih dahulu pemasangan pipa pembuangan beserta sambungannya juga posisi dudukan kloset yang tepat.

5. Setelah Pengerjaan sambungan pipa dari jamabn ke pembuangannya selesai maka sisanya merapikan yang perlu dirapikan khususnya pada pemasangan plat penutup gorong-gorong, dan ventilasi septitank .

C. Persyaratan dan Kualitas Material

Batu Kali

Kriteria batu yang dimaksud adalah sebagai berikut :

- Batu belah yang digunakan haruslah batu alam hasil pecahan dengan muka minimal 3 sisi dan bukan batu blondos, harus bersih dari bahan organik dan keras, tahan lama, serta tidak porous.
- Ukuran batu yang akan digunakan adalah 15-20 cm, sedangkan batu dengan ukuran lebih kecil dapat digunakan sebagai pengisi.
- Batu – batu tersebut harus dapat saling mengunci.

Semen

- Bungkus tidak rusak/bocor
- Tidak membatu
- Tipe semen Portland Jenis I,

Pasir Pasang (Agregat halus untuk adonan)

Kriteria pasir pasang yang dimaksud adalah sebagai berikut :

- Pasir yang digunakan harus pasir yang berbutir tajam dan keras, kandungan lumpur yang terkandung dalam pasir tidak boleh lebih besar 10%. Bila setelah pasir digenggam (dengan tekanan) dibuka akan terurai lagi (tidak menggumpal).
- Pasir harus bersih dan bebas dari bahan organik dan anorganik
- Pasir harus dihindari dari hujan asam dengan cara ditutup dengan terpal/plastik kuat yang bersih.
- Pasir yang digunakan untuk pasangan batu belah berasal dari sungai atau gunung, pasir laut tidak dapat digunakan.
- Ukuran butiran 1 mm s/d 2,5 mm dan bergradasi.

Kerikil

- Gradasi butiran 1 sd 3 cm,
- Kekerasan agregat cukup, dengan tes manual menumbuk dengan palu, tidak mudah pecah.
- Tidak mengandung zat organik lebih dari 5 %
- Tidak mengandung tanah/lumpur lebih dari 5 %

Pipa PVC

- Pipa dalam Kondisi yang tidak mengalami kecatatan atau dalam keadaan baik
- Pipa berdiameter 3 Inch.

Gorong- Gorong / Drum Plastik

- Gorong –Gorong / Drum Plastik dalam Kondisi yang tidak mengalami kecatatan atau dalam keadaan baik
- Berdiameter 80 cm dengan tinggi 120 cm.

Lampiran 7. Laporan Realisasi Penggunaan Dana Desa Kanna Utara Kecamatan Basse Sangtempe Tahun Anggaran 2021.

LAPORAN REALISASI PENGGUNAAN DANA DESA
SEMESTER II TAHUN ANGGARAN 2021
PEMERINTAH DESA KANNA UTARA
KECAMATAN BASSE SANGTEMPE

Pagu Dana Desa : Rp. 1,352,102,000.00

URAIAN	PENERIMAAN (Rupiah)	PENGELUARAN (Rupiah)	SISA (Rupiah)
1	2	3	4
1. PENDAPATAN			
Dana Desa	1,352,102,000.00		
- Penyaluran ke-1	108,168,160.00		
- Penyaluran ke-2	18,300,000.00		
- Penyaluran ke-3	341,172,640.00		
- Penyaluran ke-4	18,300,000.00		
- Penyaluran ke-5	18,300,000.00		
- Penyaluran ke-6	18,300,000.00		
- Penyaluran ke-7	18,300,000.00		
- Penyaluran ke-8	18,300,000.00		
- Penyaluran ke-9	18,300,000.00		
- Penyaluran ke-10	18,300,000.00		
- Penyaluran ke-11	233,820,400.00		
- Penyaluran ke-12	18,300,000.00		
- Penyaluran ke-13	18,300,000.00		
- Penyaluran ke-14	449,340,800.00		
- Penyaluran ke-15	18,300,000.00		
- Penyaluran ke-16	18,300,000.00		
2. BELANJA			
BIDANG PENYELENGGARAN PEMERINTAHAN DESA		30,000,000.00	
- Penyusunan/Pendataan/Pemutakhiran Profil Desa (Dipilih)		30,000,000.00	
BIDANG PELAKSANAAN PEMBANGUNAN DESA		968,482,000.00	
- Pengorganisasian Pembangunan Desa (Insentif KPM, KPMD)		15,600,000.00	
- Penyelenggaraan Pos Kesehatan Desa/Polindes Milik Desa (obat, Insen)		7,560,000.00	
- Penyelenggaraan Posyandu (Mkn Tambahan, KIs Bumil, Lamsia, Insent)		9,000,000.00	
- Penyelenggaraan Desa Siaga Kesehatan		43,500,000.00	
- Penyelenggaraan PPKBD dan SUB PPKBD		1,200,000.00	
- Pembangunan/Rehabilitas/Peningkatan/Pengerasan Jalan Desa		254,226,000.00	
- Pembangunan/Rehabilitasi/Peningkatan Prasarana Jalan Desa (Gorong)		38,797,000.00	
- Pembangunan Jamban Bagi Keluarga Kurang Mampu		598,600,000.00	
BIDANG PEMBINAAN KEMASYARAKATAN		50,290,000.00	
- Pengadaan/Penyelenggaraan Pos Keamanan Desa		13,690,000.00	
- Penguatan & Peningkatan Kapasitas Tenaga Keamanan/Ketertiban oleh		6,000,000.00	
- Pembinaan Kerukunan Umat Beragama		30,600,000.00	
Pemberdayaan Masyarakat Desa		30,000,000.00	
- Penyertaan Modal BUMDes		30,000,000.00	

Pagu Dana Desa : Rp. 1,352,102,000.00

URAIAN	PENERIMAAN (Rupiah)	PENGELUARAN (Rupiah)	SISA (Rupiah)
1	2	3	4
BIDANG PENANGGULANGAN BENCANA, DARURAT DAN MENDESA		261,270,000.00	
- Penanggulangan Bencana		3,250,000.00	
- Penanganan Keadaan Darurat		45,020,000.00	
- Penanganan Keadaan Mendesak		213,000,000.00	
JUMLAH	1,352,102,000.00	1,340,042,000.00	12,060,000.00

ANAKDARA, 11 January 2022

KAUR KEUNGAN

ANNAS SYUKUR

Disetujui oleh,
KEPALA DESA

GASALI NURSALAM